Version intégrale

LE GRAND RETOUR DE DAREDEVIL®

semic france

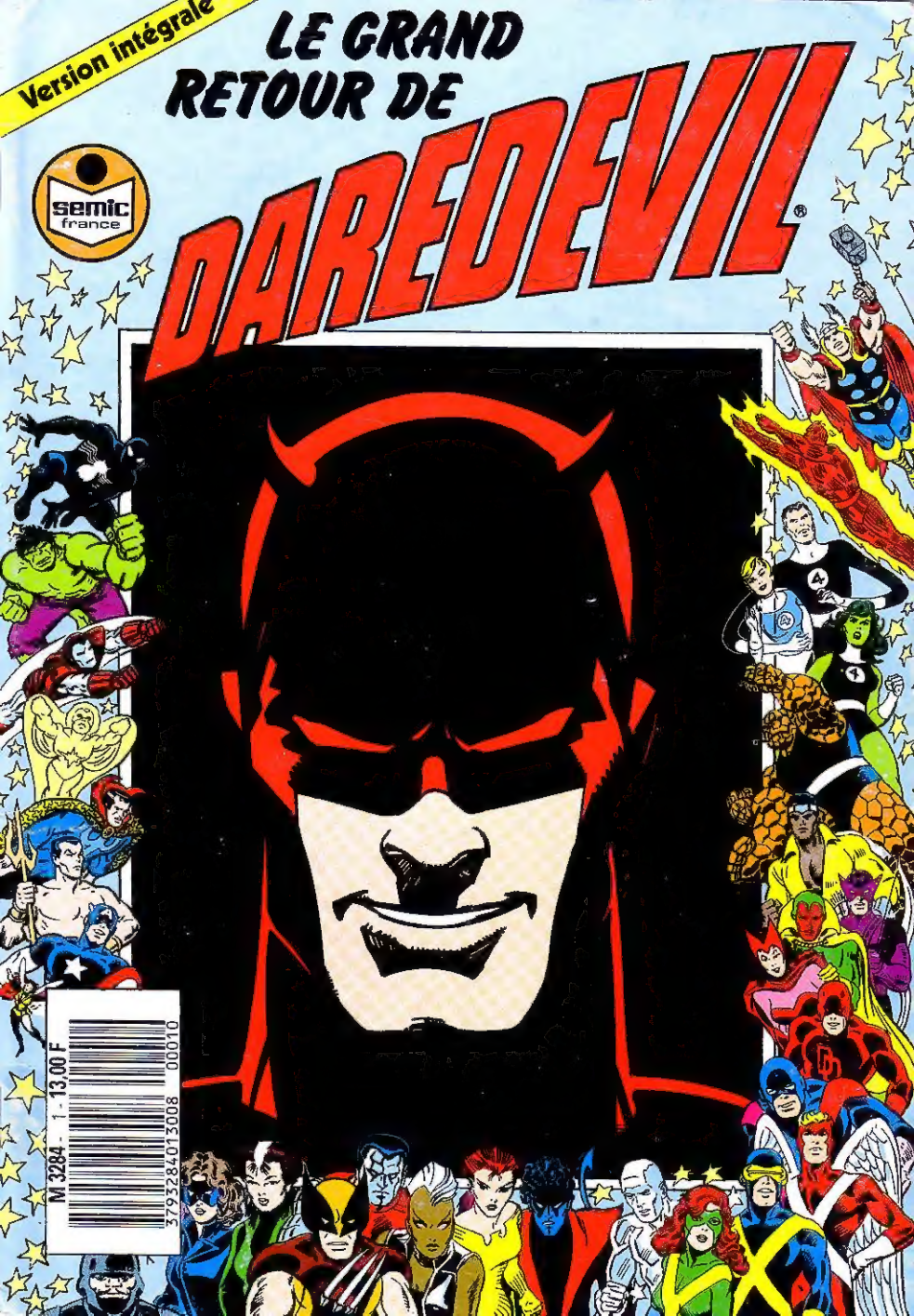

M 3284 - 1 - 13,00 F
3793284013008 00010

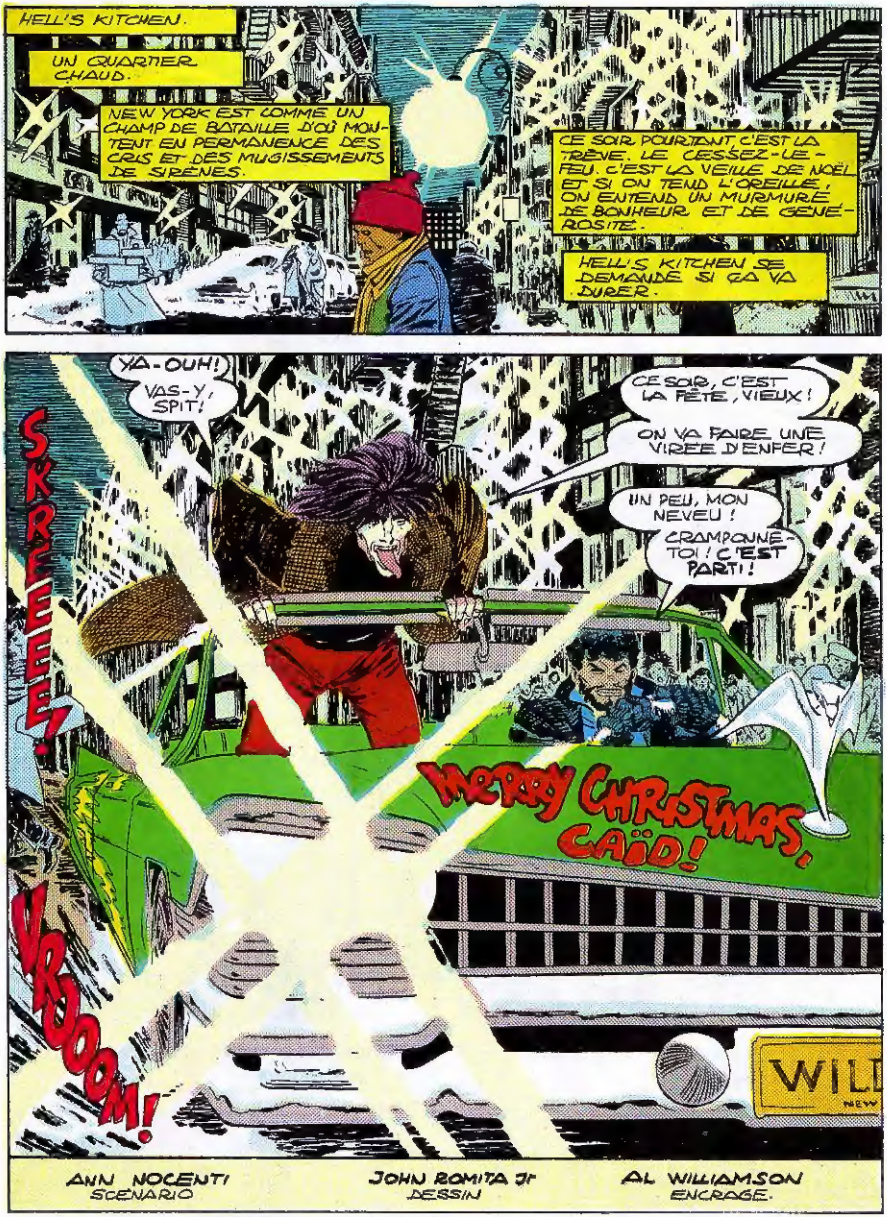

ANN NOCENTI
SCENARIO

JOHN ROMITA JR
DESSIN

AL WILLIAMSON
ENCRAGE.

SEMIC FRANCE EDITEUR - 20, rue de Billancourt - 92103 BOULOGNE-BILLANCOURT.
Administration: SEMIC FRANCE 6, rue Emile Zola - 69288 LYON cedex 02.

Copyright © 1987 Marvel Entertainment Group Inc. © 1989 Semic France. Tous droits réservés. DAREDEVIL™ et tous les personnages de ce numero sont la propriété du Marvel Entertainment Group Inc. et cette publication est sous licence du Marvel Entertainment Group Inc.

Imp. Retolito Lomberda - Pioltello (MI) - Italie - N. 000/1

EEEEEEE!
HÉ, POUPÉE! T'AS PENSÉ À MON CADEAU?
PAPA NOËL EN A UN POUR TOI!
K-KSH!
SKEEEEE!
B-BAM!
NOËL, C'EST LE PIED!
LA JAVA DE L'ANNÉE!
FONCE, SPIT!
HAHAHAHA=HYUK!=SNORT!HAHAHAHAHAHA!
LES ORDURES!
QUELLE HONTE!
QUEL CRAN!
GÉNIAL!
JE PARTIRAIS BIEN AVEC EUX!
HÉ, VIEUX!
TU FAIS LA QUÊTE...
...POUR LES FAUCHÉS?
Ding! Ding!
STEN
POUR LES ORPHELINS

ON VA TE DONNER UN COUP DE MAIN!
OKAY, DU CALME...
POUR LES PALESTINIENS
C'EST MOI LE PERE NOEL!
HIH!
A NOEL! C'EST HONTEUX!
HE VOUS!
VOUS N'AVEZ PAS HONTE?!
LA FERME, PAPA!
VOK!
VOUS... ARGH!
IL EST BLESSE!
ON DEVRAIT LES DESCENDRE!
VITE, ON SE CASSE!
VROOM!
ILS N'ONT PEUR DE RIEN!
BON, FAUT QUE J'AIDE LE BLESSE...
S'ILS POUVAIENT M'EMMENER!
PERSONNE NE LES EMBETE, EUX!
IL EST MORT OU QUOI?
SI JE POUVAIS LES SUIVRE...

BIEN AU-DESSUS...
..VEILLE UN AVEUGLE QUI N'A JAMAIS CESSÉ DE VOIR.
L'ANGE GARDIEN DE HELL'S KITCHEN...
--DAREDEVIL!
MAIS IL Y A PLUS URGENT!
DAREDEVIL!
T'AS VU LES DEUX TYPES?!
J'APPELLE L'AMBULANCE
THWIP!
OUI, J'AI VU. ET TU CROIS QUE ÇA M'ÉPATE?
IL EST EN ÉTAT DE CHOC!
PAS DE ÇA CHEZ MOI! SURTOUT LE SOIR DE NOËL!
LES GARS, MON SENS-RADAR VOUS SUIT À LA TRACE!
ET VOS SARCASMES, VOTRE PUANTEUR, VOS MANIÈRES ODIEUSES ME TAPENT SUR LE SYSTÈME!
VOUS ÊTES CUITS... JE VOUS RETROUVE - RAI!
TON ÉCHARPE, VITE!

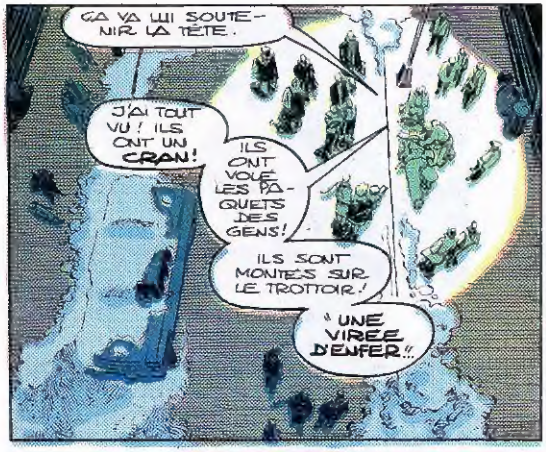
ÇA VA LUI SOUTENIR LA TÊTE.
J'AI TOUT VU ! ILS ONT UN CRAN !
ILS ONT VOLÉ LES PORTEFEUILLES DES GENS !
ILS SONT MONTÉS SUR LE TROTTOIR !
" UNE VIRÉE D'ENFER "

... ÇA VEUT DIRE QUOI ?
RIEN NE LEUR FAIT PEUR !
TU VAS LES RATTRAPER ?
JE PEUX VENIR ?

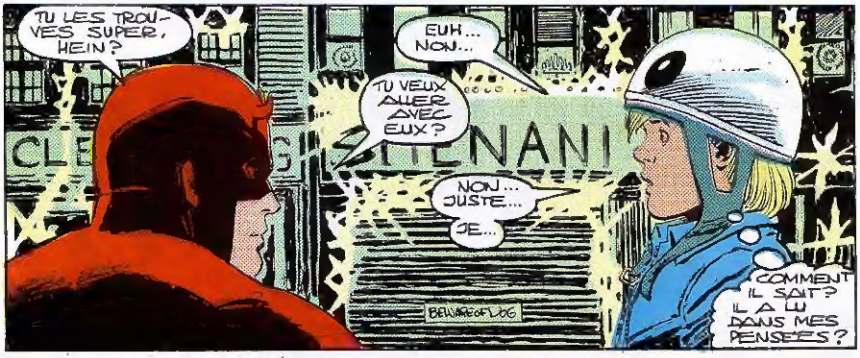
TU LES TROUVES SUPER, HEIN ?
EUH... NON...
TU VEUX ALLER AVEC EUX ?
NON... JUSTE...
JE...
COMMENT IL SAIT ? IL A LU DANS MES PENSÉES ?

ON EN REPARLERA.
EUH... OUI.

HEY, EIGHTBALL ! QUE FABRIQUES TU ?
RIEN !
EIGHT BALL
8
5

TOP-LÀ, RALF!
SLAP!
EIGHT BALL

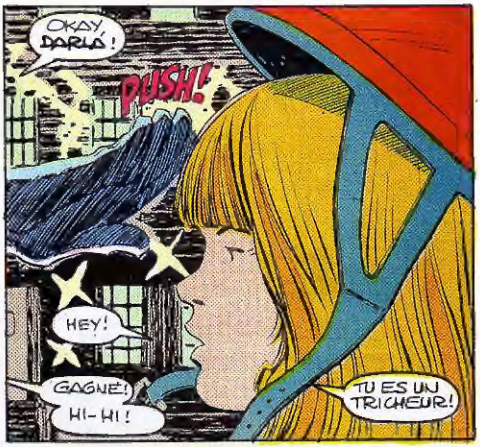
OKAY, DARLÓ!
PUSH!
HEY!
GAGNÉ! HI-HI!
TU ES UN TRICHEUR!

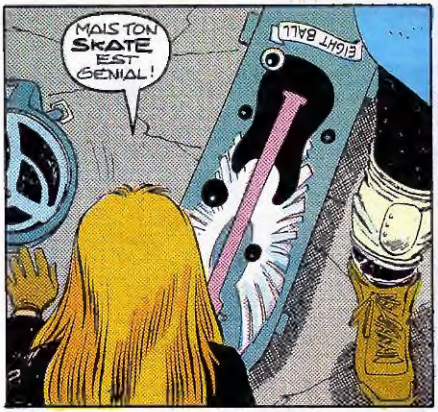
MAIS TON SKATE EST GÉNIAL!
EIGHT BALL

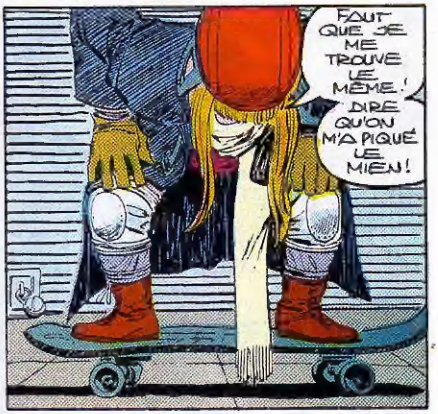
FAUT QUE JE ME TROUVE LE MÊME! DIRE QU'ON M'A PIQUÉ LE MIEN!

VIRE-TOI DE LÀ! C'EST PAS POUR LES FILLES!
KICK!

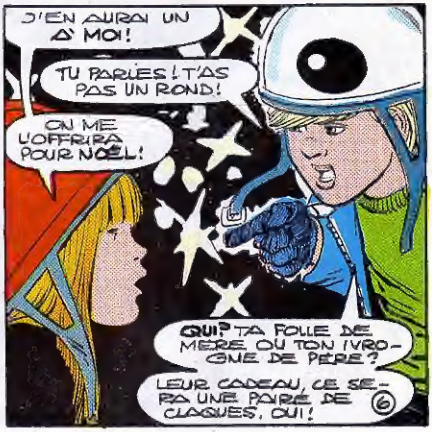
J'EN AURAI UN À MOI!
TU PARIES! T'AS PAS UN ROND!
ON ME L'OFFRIRA POUR NOËL!
QUI? TA FOLLE DE MÈRE OU TON IVROGNE DE PÈRE?
LEUR CADEAU, CE SERA PAS UNE PAIRE DE CLAQUES, OUI!

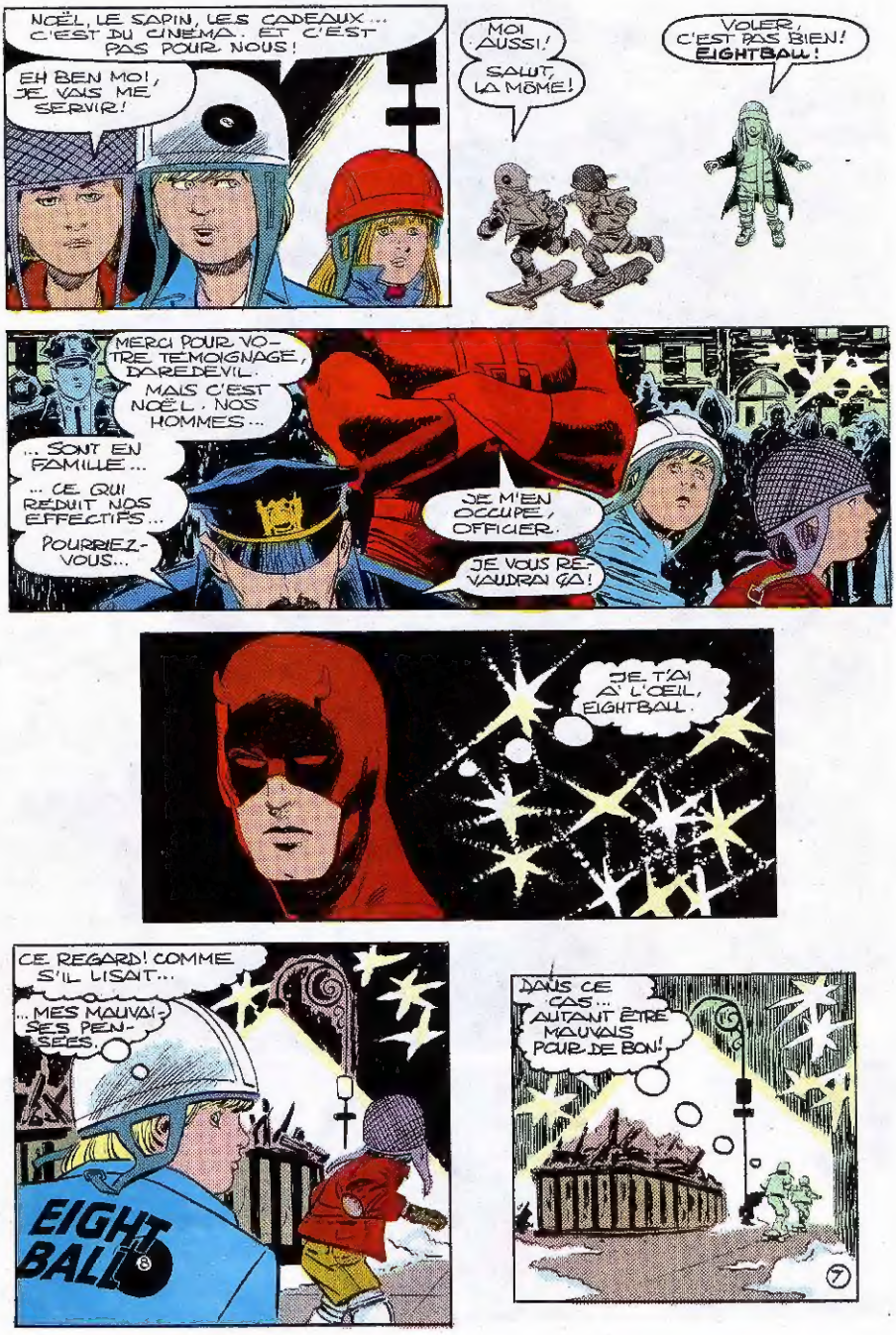
NOËL, LE SAPIN, LES CADEAUX... C'EST DU CINÉMA. ET C'EST PAS POUR NOUS!
EH BEN MOI, JE VAIS ME SERVIR!
MOI AUSSI!
SALUT, LA MÔME!
VOLER, C'EST PAS BIEN! EIGHTBALL!
MERCI POUR VOTRE TÉMOIGNAGE, DAREDEVIL.
MAIS C'EST NOËL. NOS HOMMES...
... SONT EN FAMILLE...
... CE QUI RÉDUIT NOS EFFECTIFS...
POURRIEZ-VOUS...
JE M'EN OCCUPE, OFFICIER.
JE VOUS REVAUDRAI ÇA!
JE T'AI À L'ŒIL, EIGHTBALL.
CE REGARD! COMME S'IL LISAIT...
... MES MAUVAISES PENSÉES.
EIGHT BALL
DANS CE CAS... AUTANT ÊTRE MAUVAIS POUR DE BON!
7

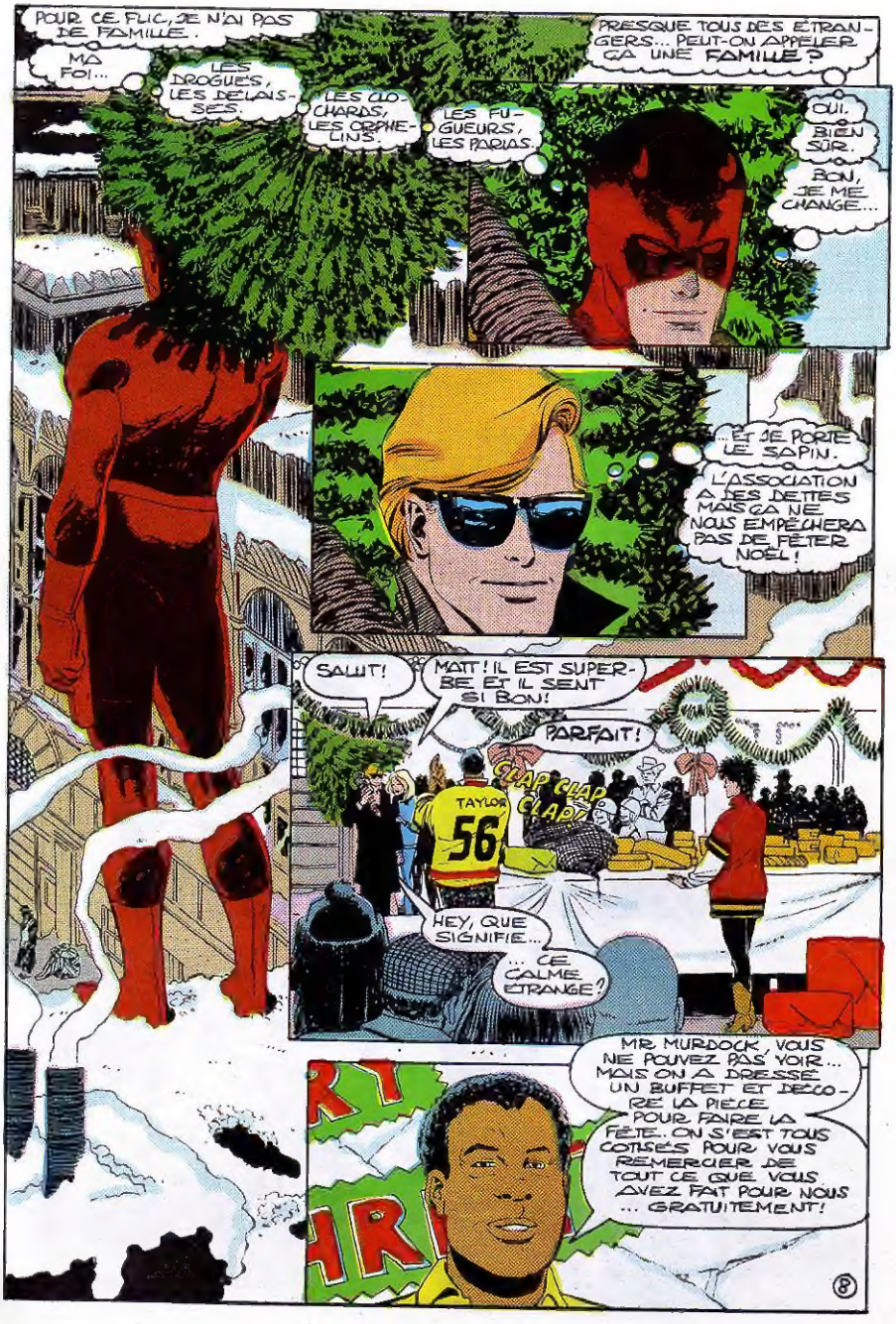
POUR CE FLIC, JE N'AI PAS DE FAMILLE.
MA FOI...
LES DROGUÉS, LES DÉLAISSÉS.
LES CLOCHARDS, LES ORPHELINS.
LES FUGUEURS, LES PARIAS.
PRESQUE TOUS DES ÉTRANGERS... PEUT-ON APPELER ÇA UNE FAMILLE ?
OUI. BIEN SÛR.
BON, JE ME CHANGE...
...ET JE PORTE LE SAPIN.
L'ASSOCIATION A DES DETTES MAIS ÇA NE NOUS EMPÊCHERA PAS DE FÊTER NOËL !
SALUT !
MATT ! IL EST SUPER-BE ET IL SENT SI BON !
PARFAIT !
CLAP CLAP CLAP
TAYLOR 56
HEY, QUE SIGNIFIE... ...CE CALME ÉTRANGE ?
MR MURDOCK, VOUS NE POUVEZ PAS VOIR... MAIS ON A DRESSÉ UN BUFFET ET DÉCORÉ LA PIÈCE POUR FAIRE LA FÊTE. ON S'EST TOUS COTISÉS POUR VOUS REMERCIER DE TOUT CE QUE VOUS AVEZ FAIT POUR NOUS ... GRATUITEMENT !
8

C'EST AUSSI POUR KAREN QUI AIDE LES DROGUÉS À S'EN SORTIR!
EN ME LAISSANT VOUS DONNER UN COUP DE MAIN ICI, VOUS DONNEZ UN SENS À MA VIE!
TAYLOR
56
JE VAIS FAIRE COMME SI JE DEVAIS TOUCHER!
GÉNIAL, MR MATT!
VOUS TROUVEZ TOUJOURS MA MAIN DU PREMIER COUP!
GRÂCE À VOUS, ON A UN FOYER!
JE SUIS TRÈS ÉMU. MERCI.
IL Y A QUELQUES MOIS, J'ÉTAIS BRISÉ.
LE CAÏD M'A PRIS MA MAISON, MON ARGENT, MES AMIS, MON METIER. IL A TOUT SACCAGÉ...
GIANTS
56
... SAUF MON COEUR ET MON ÂME.
LE CAÏD A CRU QU'IL M'AVAIT TOUT PRIS. EN FAIT, IL NE M'AVAIT RIEN PRIS.
J'AI TOUT CE QU'IL ME FAUT ICI!
JE PLAINS LE CAÏD. MALGRÉ TOUT SON ARGENT, IL MANQUERA TOUJOURS UNE PIÈCE À SON PUZZLE.
AILLEURS...
MATT MURDOCK MATT MURDOCK MATT MURDOCK.
LE MAUDIT!
QU'A-T-IL ENCORE FAIT?!
9

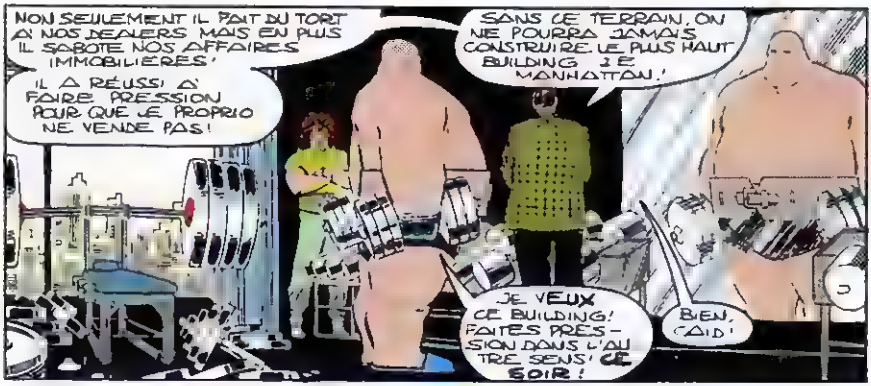
NON SEULEMENT IL FAIT DU TORT À NOS DEALERS MAIS EN PLUS IL SABOTE NOS AFFAIRES IMMOBILIÈRES!
IL A RÉUSSI À FAIRE PRESSION POUR QUE LE PROPRIO NE VENDE PAS!
SANS CE TERRAIN, ON NE POURRA JAMAIS CONSTRUIRE LE PLUS HAUT BUILDING DE MANHATTAN!
JE VEUX CE BUILDING! FAITES PRÉSSION DANS L'AUTRE SENS! CE SOIR!
BIEN, CHEF!

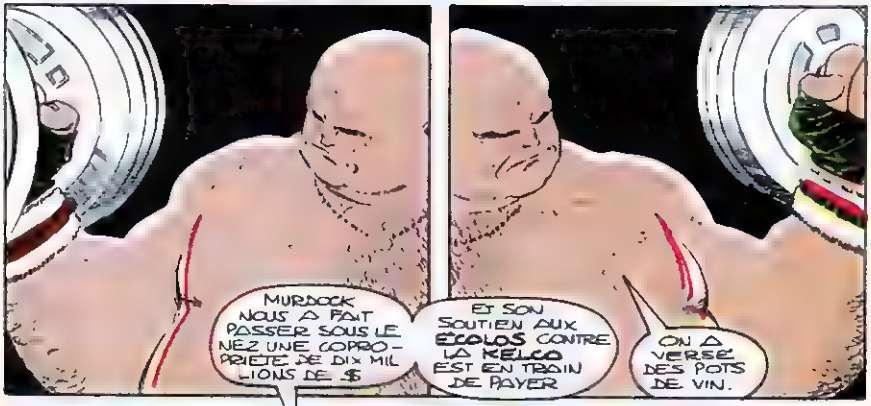
MURDOCK NOUS A FAIT PASSER SOUS LE NEZ UNE COPROPRIÉTÉ DE DIX MILLIONS DE $
ET SON SOUTIEN AUX ÉCOLOS CONTRE LA KELCO EST EN TRAIN DE PAYER
ON A VERSÉ DES POTS DE VIN.

OUI MAIS

CETTE AFFAIRE VA ÔTER À MURDOCK SES ILLUSIONS SUR LA JUSTICE
ON VA GAGNER
ZZZZZZTZ!
ZZZZT!
ZZZZT!

MURDOCK RECOMMENCE À M'EMBÊTER

SON INGÉRENCE DANS MES AFFAIRES M'AGACE.

JE DOIS L'ÉCRASER

MAUDITE MOUCHE !

WOOOOSH!

EUH MONSIEUR VOUS VOYEZ VOS PROPRES REGLES EN ME JE MANDANT UN RAPPORT SUR DE TELS BROUTILLES SI VOUS ME LAISSEZ RÉGLER SEUL CERTAINS PETITS DÉTAILS ENNUYEUX VOUS AURIEZ PLUS DE TEMPS À CONSACRER AUX GROSSES AFFAIRES

VOUS AVEZ DÉJÀ ÉCRASÉ MURDOCK ? IL EST SANS DOUTE PITOYABLE LAISSEZ-LE TOMBER !

CETTE MOUCHE ME NARGUE !

JE L'AURAI !

SIK KSSSSH!

CAID ARRÊTEZ !

LA FERME

BODY BY BAKER

ARRRGH!

WOM P!

DARE-DEVIL!
WACK!
KUNCH!
WOOSH!
CLUNK!
YUNK!
YOK!
WHOOSH!

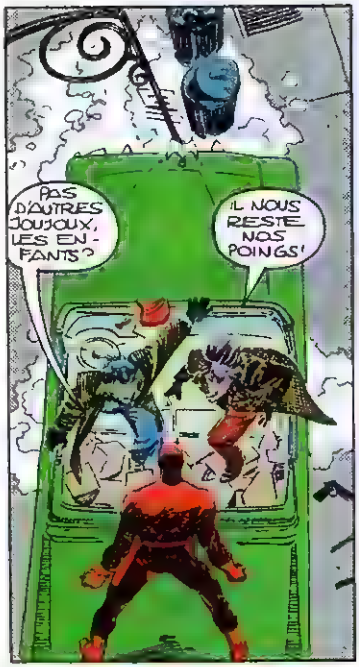
PAS D'AUTRES JOUJOUX, LES ENFANTS?
IL NOUS RESTE NOS POINGS!

HYKKGH
AGGKK!

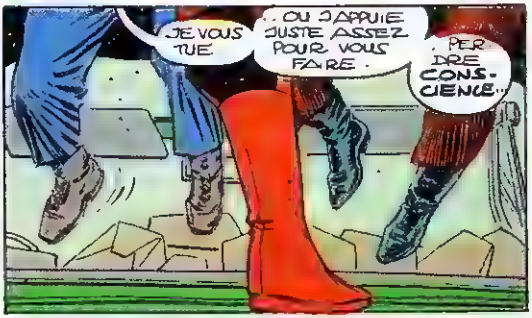
JE VOUS TUE.
...OU J'APPUIE JUSTE ASSEZ POUR VOUS FAIRE...
PERDRE CONSCIENCE...

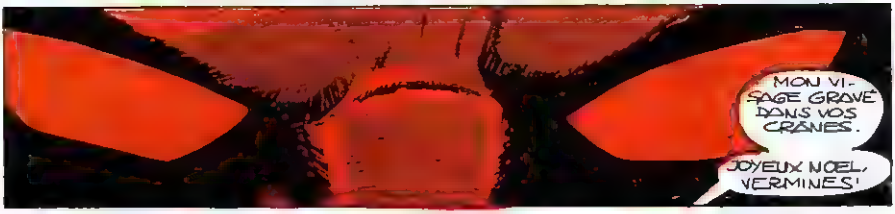
MON VISAGE GRAVÉ DANS VOS CRÂNES.
JOYEUX NOEL, VERMINES!

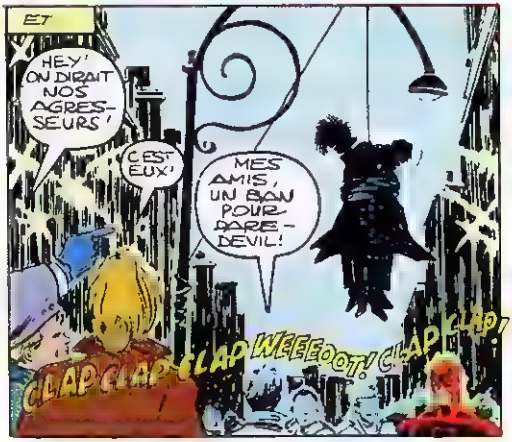
ET
HEY! ON DIRAIT NOS AGRESSEURS!
C'EST EUX!
MES AMIS, UN BON POUR DAREDEVIL!
CLAP CLAP CLAP WEEEOOT! CLAP CLAP!

C'EST UN BEAU CADEAU DE NOËL QU'IL NOUS FAIT LÀ!
QUELQU'UN FOUILLE LA VOITURE.
-EIGHTBALL!
15

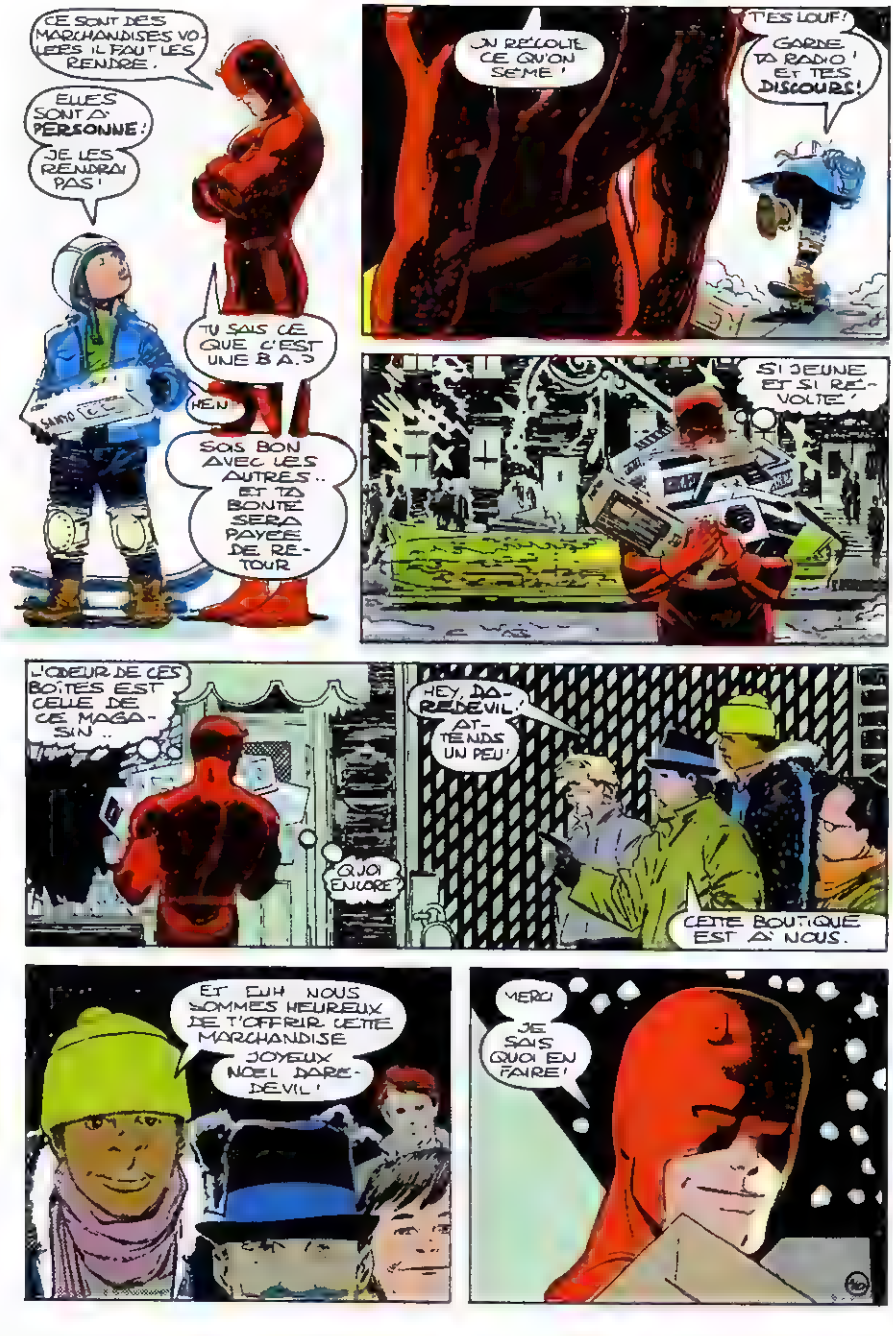
CE SONT DES MARCHANDISES VOLÉES IL FAUT LES RENDRE.
ELLES SONT À PERSONNE!
JE LES RENDRAI PAS!
TU SAIS CE QUE C'EST UNE B.A.?
HEIN
SOIS BON AVEC LES AUTRES.. ET TA BONTÉ SERA PAYÉE DE RETOUR
JE RÉVOLUE CE QU'ON SÈME!
T'ES LOUF! GARDE TA RADIO ET TES DISCOURS!
SI JEUNE ET SI RÉVOLTÉ!
L'ODEUR DE CES BOÎTES EST CELLE DE CE MAGASIN..
QUOI ENCORE?
HEY, DAREDEVIL! ATTENDS UN PEU!
CETTE BOUTIQUE EST À NOUS.
ET EUH NOUS SOMMES HEUREUX DE T'OFFRIR CETTE MARCHANDISE JOYEUX NOËL DAREDEVIL!
MERCI
JE SAIS QUOI EN FAIRE!

OEL
SSSST
SALE!
BONK!
HEY
OURS!
ESPECE DE TÊTE DE POU!
POURQUOI TU PLEURES?
JE VAIS EN VOLER UN!
QUI T'A DIT ÇA?
CE N'EST PAS DE TOI!
C'EST QUOI CETTE FILLE?
DARLA

POURQUOI TU FAIS ÇA?
POUR-QUOI TU M'EM-BÊTES
TU ME DÉTESTES?
TU OUBLIES TON SKATE
NON!
HEIN?
JOYEUX NOËL
Darla
OH!
C'EST POUR MOI!
MR. FISK?
SAID?

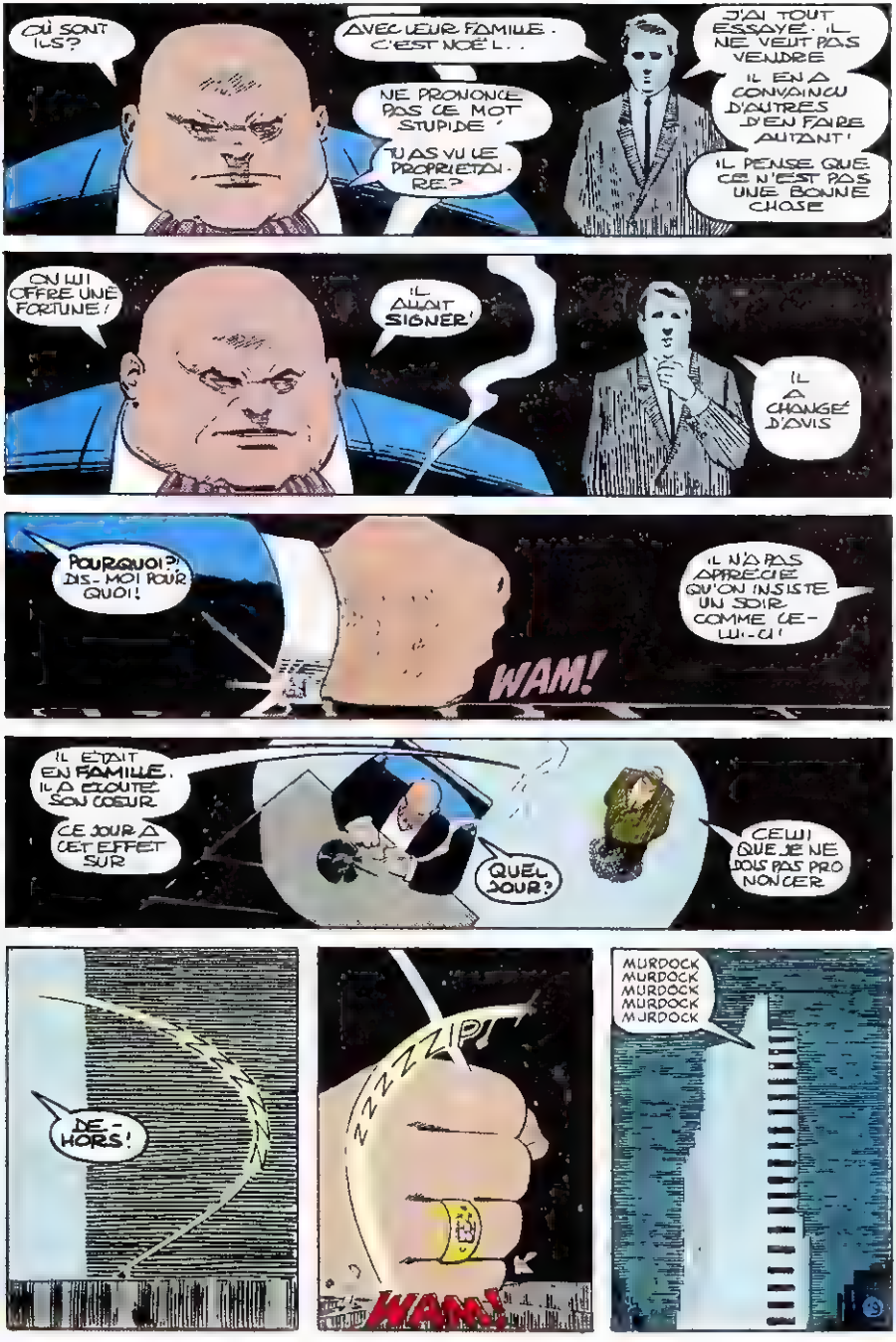
OÙ SONT ILS?
AVEC LEUR FAMILLE. C'EST NOËL...
NE PRONONCE PAS CE MOT STUPIDE
TU AS VU LE PROPRIÉTAIRE?
J'AI TOUT ESSAYÉ. IL NE VEUT PAS VENDRE
IL EN A CONVAINCU D'AUTRES D'EN FAIRE AUTANT!
IL PENSE QUE CE N'EST PAS UNE BONNE CHOSE
ON LUI OFFRE UNE FORTUNE!
IL AURA SIGNÉ!
IL A CHANGÉ D'AVIS
POURQUOI?! DIS-MOI POUR QUOI!
IL N'A PAS APPRÉCIÉ QU'ON INSISTE UN SOIR COMME CE-LUI-CI!
WAM!
IL ÉTAIT EN FAMILLE. IL A ÉCOUTÉ SON CŒUR
CE JOUR A CET EFFET SUR
QUEL JOUR?
CELUI QUE JE NE DOIS PAS PRONONCER
DE-HORS!
ZZZZZZIP!
WAM!
MURDOCK MURDOCK MURDOCK MURDOCK MURDOCK

HOHOHOHOHOHO
MERRY

MATT
JUSTE CE QU'IL LUI FALLAIT !
HO HO
FAUT QUE JE RETROUVE A FORME
VOUS !
MERCI MATT
JE NE SAIS PAS CUISINER, MATT !
C'EST BIEN UN CADEAU D'AVEUGLE !
J'ADORE !
SUPER GENIAL
FARPAIT !
BRR ON CAILLE ! FERMEZ LA PORTE !
MATT, TU ES FORMIDABLE !
SOS DROGUE AIDE JURIDIQUE
CLANG !
A MA PETITE FAMILLE !
ON SERA TOUJOURS LES GAGNANTS
ILS PEUVENT NOUS MARCHER DESSUS...
ON SE RELÈVERA !
OUI !
VENEZ VOIR ! IL NEIGE !
DES JUNKIES, DES CLODOS, DES RATÉS...
C'EST ÇA LA FAMILLE DE MURDOCK ?!
IL EST TOMBÉ BIEN BAS
COMME IL DOIT SE SENTIR HUMILIÉ !

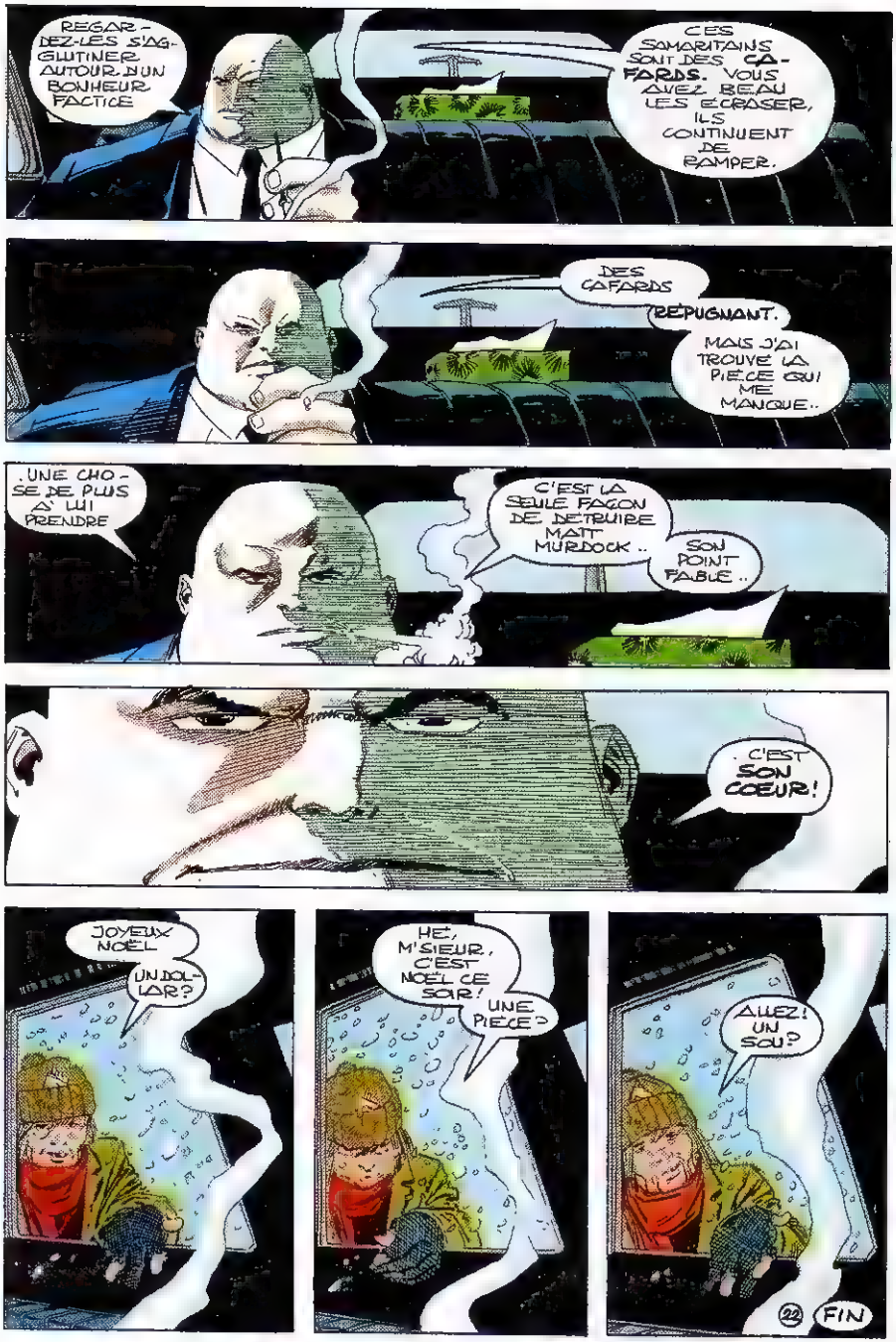
REGARDEZ-LES S'AGGLUTINER AUTOUR D'UN BONHEUR FACTICE
CES SAMARITAINS SONT DES CAFARDS. VOUS AVEZ BEAU LES ÉCRASER, ILS CONTINUENT DE RAMPER.
DES CAFARDS
RÉPUGNANT.
MAIS J'AI TROUVÉ LA PIÈCE QUI ME MANQUE..
.UNE CHOSE DE PLUS À LUI PRENDRE
C'EST LA SEULE FAÇON DE DÉTRUIRE MATT MURDOCK..
SON POINT FAIBLE..
. C'EST SON CŒUR!
JOYEUX NOËL
UN DOLLAR?
HÉ, M'SIEUR, C'EST NOËL CE SOIR!
UNE PIÈCE?
ALLEZ! UN SOU?
22
FIN

MARVEL
75c US
85¢ CAN
253
APR
02459
Merry Christmas
DAREDEVIL

En version intégrale,

la collection d'été arrive !

En **RECIT COMPLET MARVEL :**

la naissance de :

EXCALIBUR !

En album grand format :

LES X-MEN

sur la terre ravagée de Ka-Zar !

Et dans la formule **DAREDEVIL :**

THOR ,

face à Héla et au Destructeur !

ET TOUS LES 2 MOIS EN VERSION INTEGRALE

ANN NOCENTI
SCENARIO.

JOHN ROMITA JR
DESSINS.

AL WILLIAMSON
ENCRAGE

MAX SCHEELE
COULEURS.

Mary

RIEN !

AUSSI QUE L'ARGENT COULE À FLOTS DANS CETTE VILLE...
HEIN ?

FIEVRE

AIAA

TYPHOID! TE VOILÀ CONTAMINÉ
JE VAIS TE DONNER LE FRISSON DE TA VIE MAIS C'EST TYPHOID QUI COMMANDE
EMBRASSE-MOI
CHÉRI

MMMM.
TA VIE VA CHANGER
MON COEUR

LA GRÈVE DES ÉBOUEURS SE POURSUIT LES SERVICES D'HYGIÈNE
S'INQUIÈTENT DEVANT
CRACKLE
HISSSSSS

...L'ACCUMULATION DES IMMONDICES
URP

NON SEULEMENT NEW YORK EMPESTE MAIS C'EST UN VRAI NID À MICROBES ..
3

ALORS ?
TROIS GAMINS SONT MORTS DANS LE QUARTIER
ET ALORS ? LE CRACK TUE ILS LE SAVENT
LES FLICS RISQUENT DE RESSERRER LE FILET
ON EST LÀ DEPUIS QUAND ?
TROIS SEMAINES.
ALORS ON CHANGE DE BOCAL !
UN LIEU SÛR.
WAM!
BUDDA BUDDA BUDDA RAT-A-TAT BUDDA BUDDA
MMMM. TOUS CES BILLETS
HA HA HA HA HAHA
T'AS DES TRIPES, HEIN ?
OUI.
FAIT CHAUD
HUM
ÇA CRAME !
AH OUI
CES MORTS
DES ORDURES
POURQUOI M'AVOIR CHOISI, MOI ?
4

D'ENFER
VIENS VOIR LÀ!

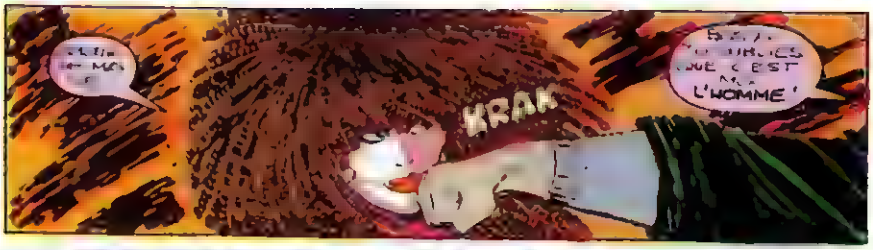
KRAK
L'HOMME!

CE QU'IL FAUT
ASSEZ
VIENS

HEY! ICI?
AU MILIEU DES CADAVRES
ET LE FEU ET SI LES FLICS
MIEUX

LEUR FERMAIT LES YEUX?!

REGARDER
TU ES À MOI TOUT COMME NEW YORK
VA L'ÊTRE AUSSI!

AU-DESSUS DE LÀ...
JE NE PEUX PLUS ATTENDRE. LA PROCÉDURE LÉGALE EST TROP LENTE. J'AI TRAVAILLÉ TOUTE LA MATINÉE SUR LE CAS TYRONE ET J'AI L'IMPRESSION D'EN ÊTRE AU MÊME POINT.
MÊME SI J'OBTIENS UNE FORTUNE EN DOMMAGES ET INTÉRÊTS...
..CE GOSSE NE RETROUVERA PAS LA VUE.
QUAND J'ÉTAIS PETIT, DES DÉCHETS RADIO-ACTIFS M'ONT RENDU AVEUGLE.
STICK M'A APPRIS À DÉVELOPPER MES AUTRES SENS IL M'A MONTRÉ MON POUVOIR.
UN POUVOIR QU'ON A TOUS ! SUFFIT D'AVOIR LE CRAN DE L'ACCEPTER.
POURVU QUE TYRONE AIT DE COURAGE.
MON SENS-RADAR A REPÉRÉ DES GENS SUR LE TOIT. UNE ODEUR DE POUDRE DES FLICS.
ET J'ENTENDS UN CŒUR QUI BAT LA CHAMADE.

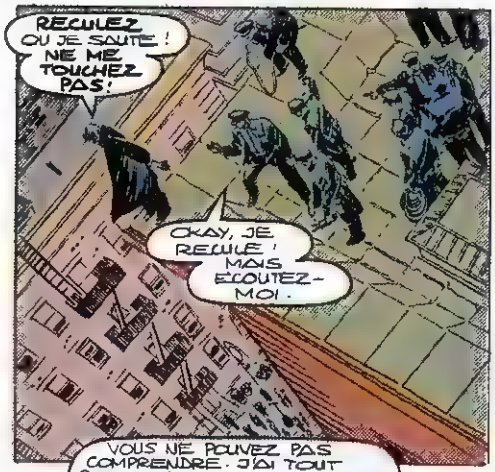
RECULEZ OU JE SAUTE ! NE ME TOUCHEZ PAS !
OKAY, JE RECULE ! MAIS ÉCOUTEZ-MOI.

VOUS NE POUVEZ PAS COMPRENDRE. J'AI TOUT PERDU À CAUSE DE CE KRACH BOURSIER ! J'AI PERDU DE L'ARGENT QUE JE N'AVAIS MÊME PAS !
JE SPÉCULAIS AU TÉLÉPHONE ET SUR DES ORDINATEURS...

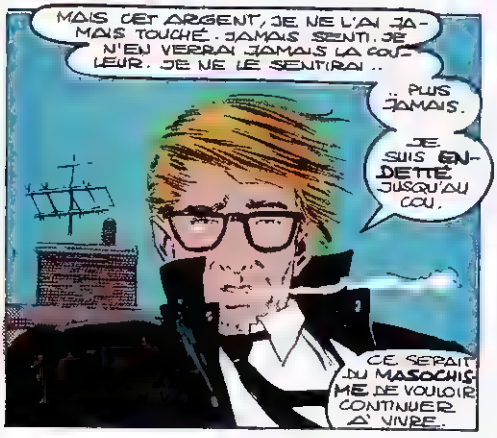
MAIS CET ARGENT, JE NE L'AI JAMAIS TOUCHÉ. JAMAIS SENTI. JE N'EN VERRAI JAMAIS LA COULEUR. JE NE LE SENTIRAI ..
.. PLUS JAMAIS.
JE SUIS ENDETTÉ JUSQU'AU COU.
CE SERAIT DU MASOCHISME DE VOULOIR CONTINUER À VIVRE.

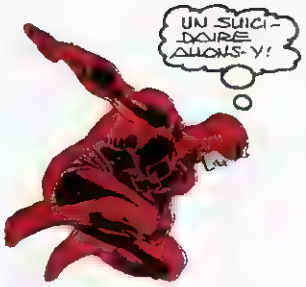
UN SUICIDAIRE, AUONS-Y !

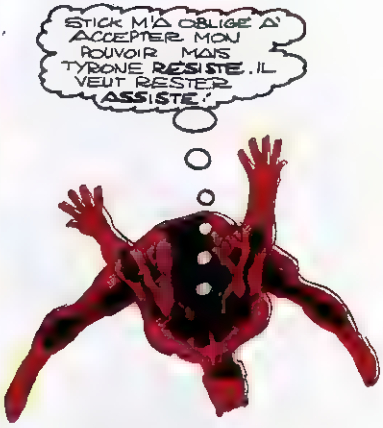
STICK M'A OBLIGÉ À ACCEPTER MON POUVOIR MAIS TYRONE RÉSISTE. IL VEUT RESTER ASSISTÉ !

JE DOIS LE FORCER !
SINON, IL NE SERA QU'UN PAUVRE AVEUGLE DE PLUS.

ÉCOUTEZ MOI
PAS DE M'AIDER!
JE VEUX MOURIR!
NON!!
EDDIE LA CORDE
DAREDEVIL!
NON!! LÂCHEZ-MOI!!
BRAVO
ET ON N'A RIEN VU!
MERCI BEAUCOUP
HM
FAIRE CE QUE STICK A FAIT ET TYRONE S'EN SORTIRA
JE NE PEUX ATTENDRE LE PROCÈS...
CETTE GRÈVE?
NON TYRONE D'ABORD

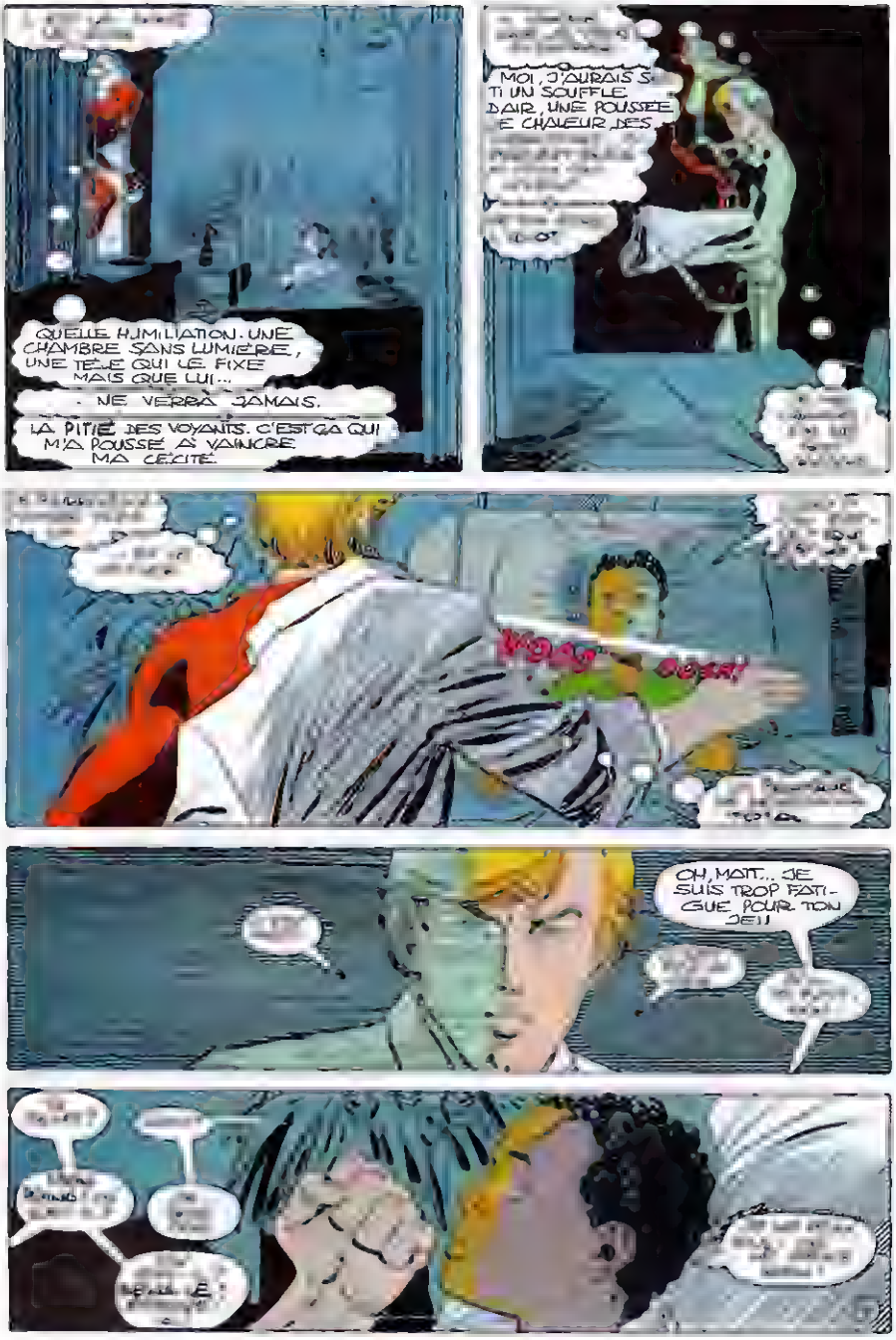
QUELLE HUMILIATION. UNE CHAMBRE SANS LUMIÈRE, UNE TÉLÉ QUI LE FIXE MAIS QUE LUI...
NE VERRA JAMAIS.
LA PITIÉ DES VOYANTS. C'EST ÇA QUI M'A POUSSÉ À VAINCRE MA CÉCITÉ.
MOI, J'AURAIS SI TU UN SOUFFLE D'AIR, UNE POUSSÉE E CHALEUR DES
OH, MATT... JE SUIS TROP FATI- GUÉ POUR TON JEU!

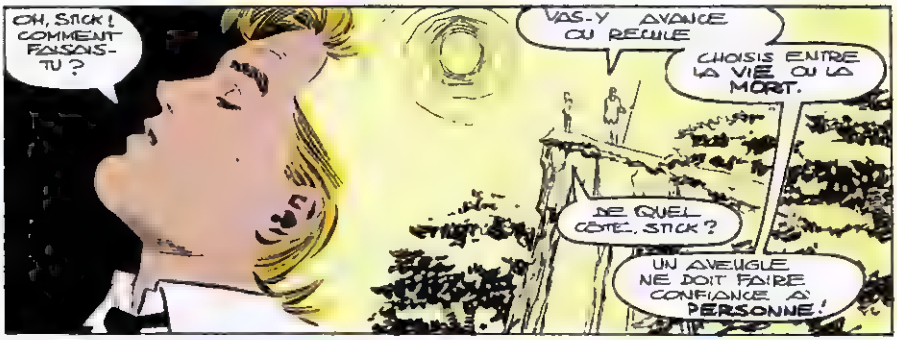
OH, STICK! COMMENT FAISAIS-TU ?
VAS-Y AVANCE OU RECULE
CHOISIS ENTRE LA VIE OU LA MORT.
DE QUEL CÔTÉ, STICK ?
UN AVEUGLE NE DOIT FAIRE CONFIANCE À PERSONNE !

À TOI DE CHOISIR TON CHEMIN, MATT MURDOCK !
SINON, TU RESTERAS UN PAUVRE AVEUGLE QU'ON CONDUIRA SUR UNE FALAISE ET QUI SERA À LA MERCI DE N'IMPORTE QUI !
STICK A SOUVENT FAILLI ME TUER MAIS IL SAVAIT QUE LE JEU EN VALAIT LA CHANDELLE

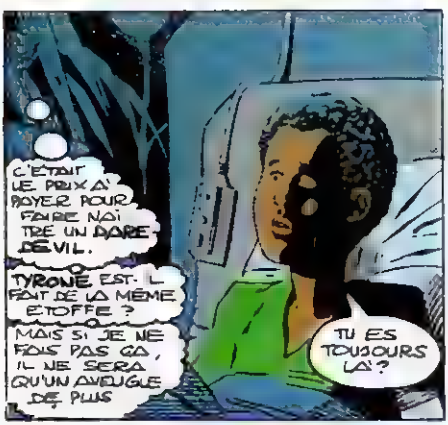
C'ÉTAIT LE PRIX À PAYER POUR FAIRE NAÎTRE UN DAREDEVIL.
TYRONE EST-IL FAIT DE LA MÊME ÉTOFFE ?
MAIS SI JE NE FAIS PAS ÇA, IL NE SERA QU'UN AVEUGLE DE PLUS
TU ES TOUJOURS LÀ ?

MATT, POURQUOI ES-TU FÂCHÉ ? JE NE SAIS PAS DE QUEL POUVOIR TU PARLES MAIS JE SENS QUE TU ES FÂCHÉ.
TA COLÈRE EST SI GRANDE QU'ELLE TRANSPERCE LA NUIT !
PARDON, TYRONE PARDON
JE VOUDRAIS T'APPRENDRE MAIS JE M'Y PRENDS MAL

MAIS IL FAUT CONTINUER SINON, C'EST LE VIDE IRRÉMÉDIABLE DES TÉNÈBRES OÙ TU SERAS SEUL ET OÙ TU MOURRAS !
MOURIR ?

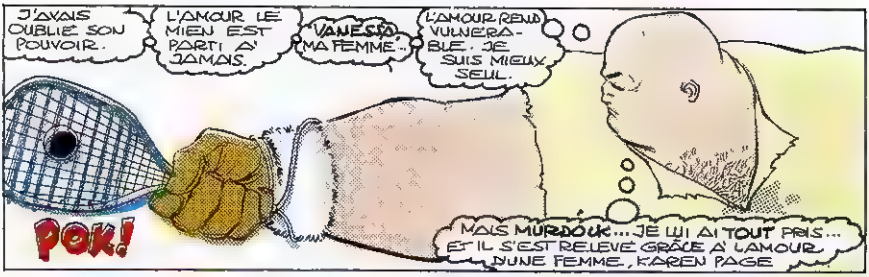
J'AVAIS OUBLIÉ SON POUVOIR.
L'AMOUR LE MIEN EST PARTI À JAMAIS.
VANESSA, MA FEMME...
L'AMOUR REND VULNÉRABLE. JE SUIS MIEUX SEUL.
POK!
MAIS MURDOCK... JE LUI AI TOUT PRIS... ET IL S'EST RELEVÉ GRÂCE À L'AMOUR D'UNE FEMME, KAREN PAGE

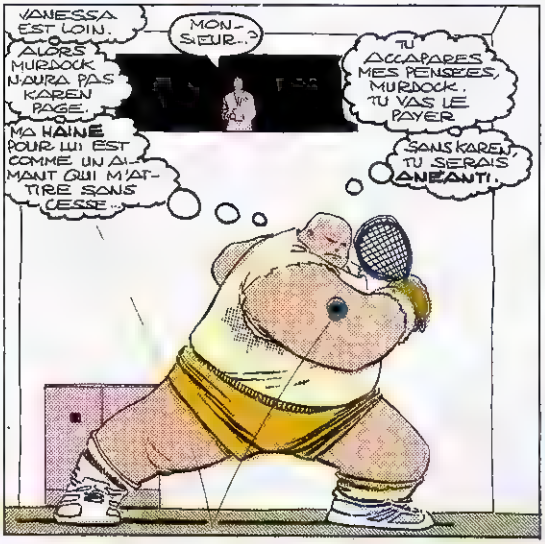
VANESSA EST LOIN.
MONSIEUR...?
ALORS MURDOCK N'AURA PAS KAREN PAGE.
TU ACCAPARES MES PENSÉES, MURDOCK. TU VAS LE PAYER
MA HAINE POUR LUI EST COMME UN AIMANT QUI M'ATTIRE SANS CESSE...
SANS KAREN, TU SERAIS ANÉANTI.

MONSIEUR, C'EST URGENT.
UNE FEMME NOMMÉE TYPHOÏD MARY A SEMÉ LA PANIQUE À HELL'S KITCHEN. ELLE A MIS À SAC DES TRIPOTS ET A DÉROBÉ UNE FORTUNE.
NOTRE FORTUNE. ELLE MARCHE SUR NOS PLATES-BANDES
NOTRE ORGANISATION COMPTE SUR DAREDEVIL POUR NOUS DÉBARRASSER DE TELLES NUISANCES MAIS IL A DISPARU.

QUOI?
J'AI PIRATÉ DES PROGRAMMES PUBLICS ET PRIVÉS POUR ME RENSEIGNER SUR CETTE TYPHOÏD...
ELLE EST COMMENT?

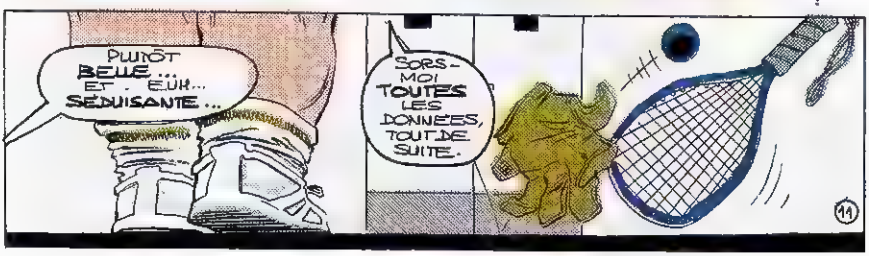
PLUTÔT BELLE... ET, EUH... SÉDUISANTE...
SORS-MOI TOUTES LES DONNÉES, TOUT DE SUITE.
11

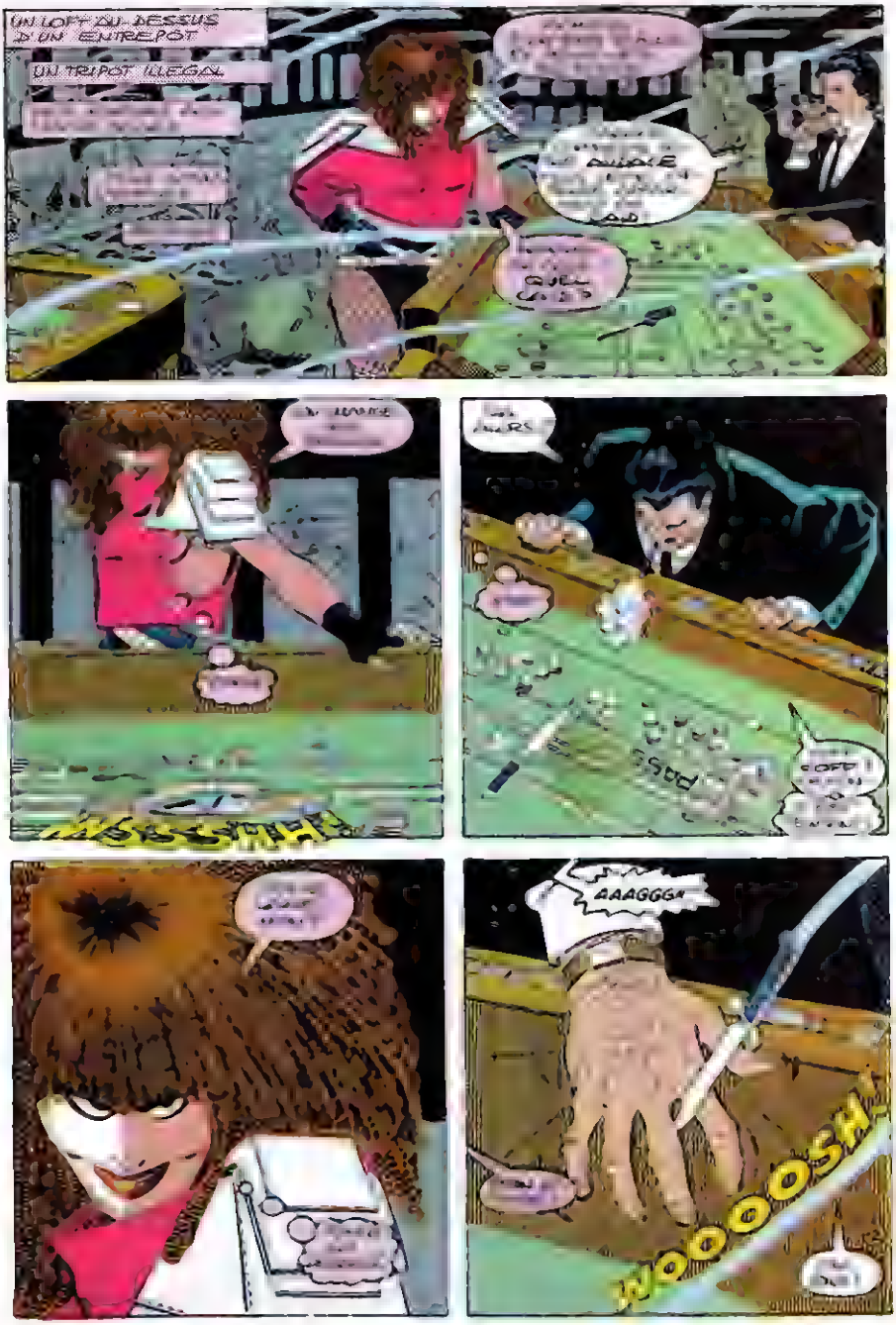
UN LOFT AU-DESSUS D'UN ENTREPOT
UN TRIPOT ILLEGAL
AAAGGG!
WOOOOSH

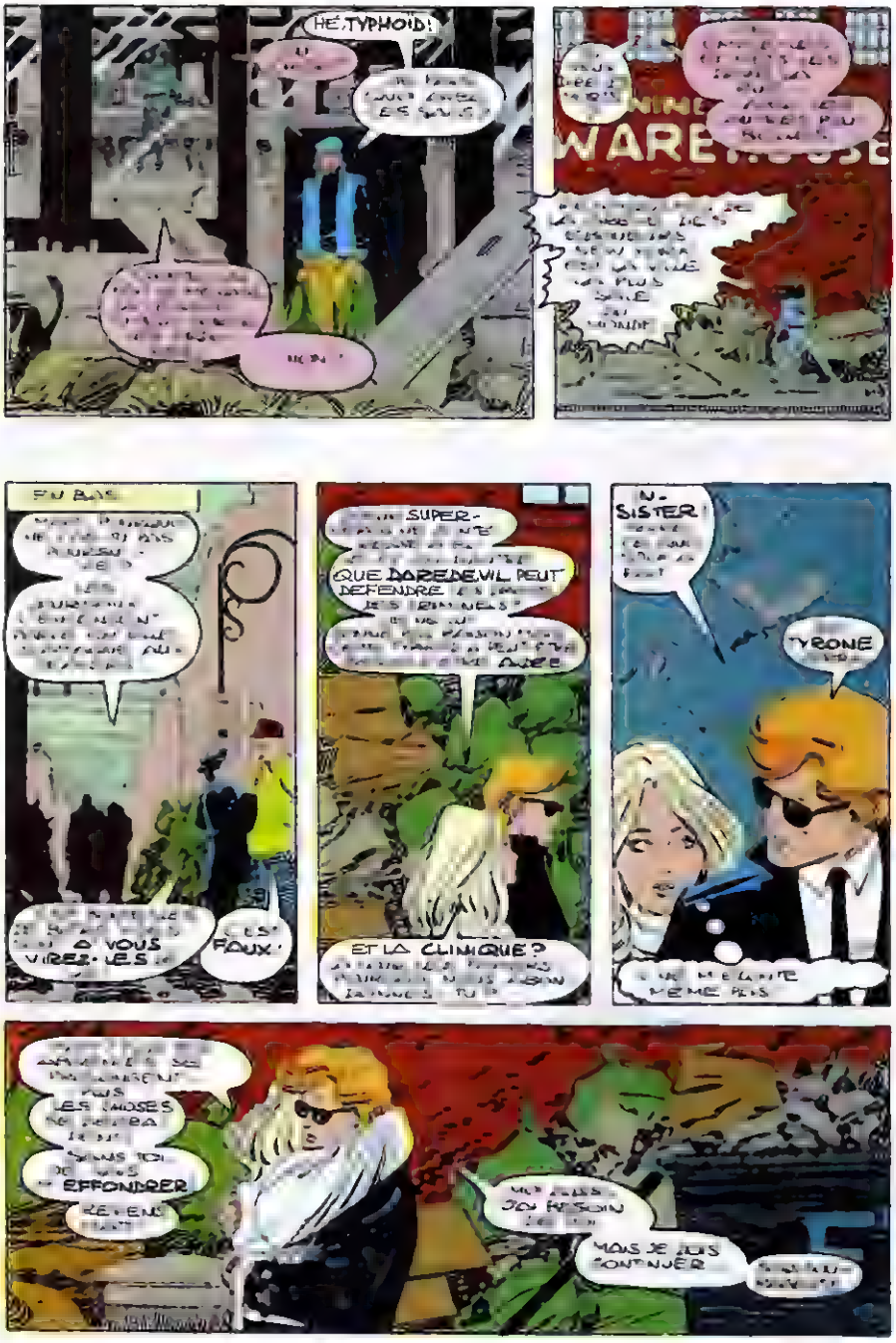
HÉ, TYPHOÏD!
WARE
EN BAS
A VOUS VIREZ-LES
C'EST FAUX!
SUPER-
QUE DAREDEVIL PEUT DEFENDRE
ET LA CLINIQUE?
N-SISTER!
TYRONE
LES CHOSES
EFFONDRER
MAIS JE DOIS CONTINUER

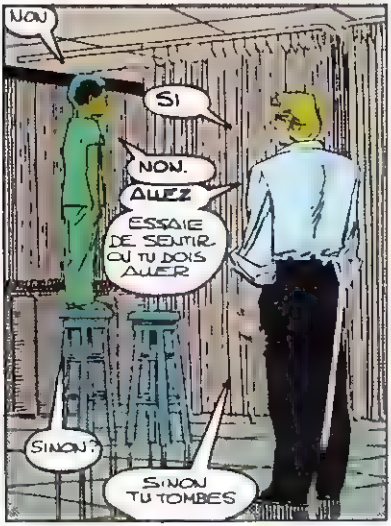
NON
SI
NON.
ALLEZ
ESSAIE DE SENTIR OU TU DOIS ALLER
SINON ?
SINON TU TOMBES

JE NE SENS RIEN !
NON...
JE VEUX DESCENDRE !
OKAY, T'AS GAGNÉ !
APRÈS, JE SERAI TRANQUILLE !

OH !
JE TE TIENS
IL N'Y ARRIVERA PAS !

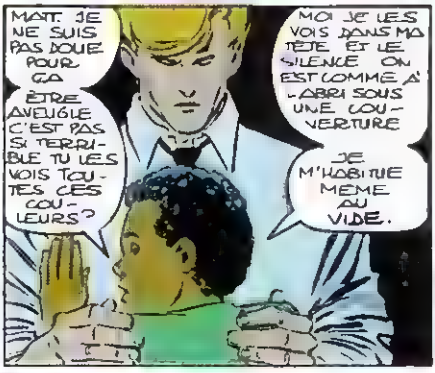
MAIS JE NE SUIS PAS DOUÉ POUR ÇA
ÊTRE AVEUGLE C'EST PAS SI TERRIBLE TU LES VOIS TOUTES CES COULEURS ?
MOI JE LES VOIS DANS MA TÊTE ET LE SILENCE ON EST COMME À L'ABRI SOUS UNE COUVERTURE
JE M'HABITUE MÊME AU VIDE.

IL N'EST PAS SI VIDE. IL S'ÉTEND SUR DES KILOMÈTRES !
J'ESSAIE D'ÊTRE FORT MAIS TOI TU PASSES TON TEMPS À ME RAPPELER CE QUE JE RATE. PEUT-ÊTRE QUE TOI, TU AVAIS LA TREMPE NÉCESSAIRE POUR APPRENDRE À MARCHER ET TOUT ÇA MAIS PAS MOI.

ET D'UNE NUIT À L'AUTRE
ENVOIE LES BANDES

CODE: TYPHOÏD MARY

UN CAS **FASCINANT**. MALGRÉ LES INNOMBRABLES TESTS AUXQUELS LE SUJET A ÉTÉ SOUMIS, IL CONTINUE À DÉCONCERTER LES PLUS GRANDS PSYCHIATRES

SA DOUBLE PERSONNALITÉ DATE DE L'ENFANCE.

MARY ÉST FRAGILE, MAIGRE, SUJETTE À DES CRISES D'ÉPILEPSIE.

TYPHOÏD PAR CONTRE EST SAUVAGE ET **CRUELLE**. UN POISON.

ET ELLE N'A AUCUNE DES MALADIES DE **MARY**.

MARY EST DOUCE ET COOPÉRATIVE. ELLE SEMBLE IGNORER SON AUTRE PERSONNALITÉ.

LE PLUS ÉTONNANT C'EST QUE LES DEUX EGOS ONT UN RYTHME CARDIAQUE, UNE ONDE ET UN ÉLECTROENCÉPHALOGRAMME DIFFÉRENTS.

DE TYPHOÏD ON NE SAIT RIEN D'AUTRE QUE CE QUI A ÉTÉ ENREGISTRÉ SOUS SÉDATIFS.

PERSONNE NE PEUT PÉNÉTRER SON CERVEAU. ELLE PASSE SON TEMPS À S'AGITER COMME UNE FURIE. ELLE A TOUJOURS DE LA FIÈVRE ET ELLE HURLE PARFOIS QU'ELLE A "CHAUD DANS LA TÊTE."

PAR CONTRE, ELLE A COOPÉRÉ PENDANT LES TESTS DE **TÉLÉKINÉSIE**... COMME SI ÇA L'INTÉRESSAIT.

TYPHOÏD A LE POUVOIR DE DÉPLACER DE PETITS OBJETS. PAS MARY.

TYPHOÏD S'EST ÉCHAPPÉE EN EMMENANT BIEN SÛR SON AUTRE MOITIÉ.

UN AN PLUS TARD, ELLE ÉTAIT UNE COMÉDIENNE CÉLÈBRE.

TOUS LES METTEURS EN SCÈNE QUI LA CONNAISSAIENT L'ADULAIENT ET LA CONSIDÉRAIENT COMME LA MEILLEURE ACTRICE DU SIÈCLE. PUIS ELLE DISPARUT DE NOUVEAU.

POUR LES MÉDECINS, MARY ÉTAIT L'ACTRICE ET TYPHOÏD VOULUT LUI BRISER SA CARRIÈRE.

À CHICAGO, ELLE SE LANÇA ALORS DANS LE VOL ET LE CHANTAGE.

C'EST DÉLICIEUX!

LE DESTIN ME FAIT UN BEAU CADEAU.

TYPHOÏD-MARY, MURDOCK-DAREDEVIL, L'OMBRE ET LA LUMIÈRE, UN DUALISME QUI PROVOQUE UNE CASSURE ANORMALE ENTRE LE BIEN ET LE MAL.

TOUS DEUX FONT DE CETTE FAILLE UN EXUTOIRE À LEURS CONFLITS DE PERSONNALITÉ.

SI UNE FEMME SUR TERRE PEUT SERVIR MES DESSEINS, C'EST BIEN CELLE-LÀ!

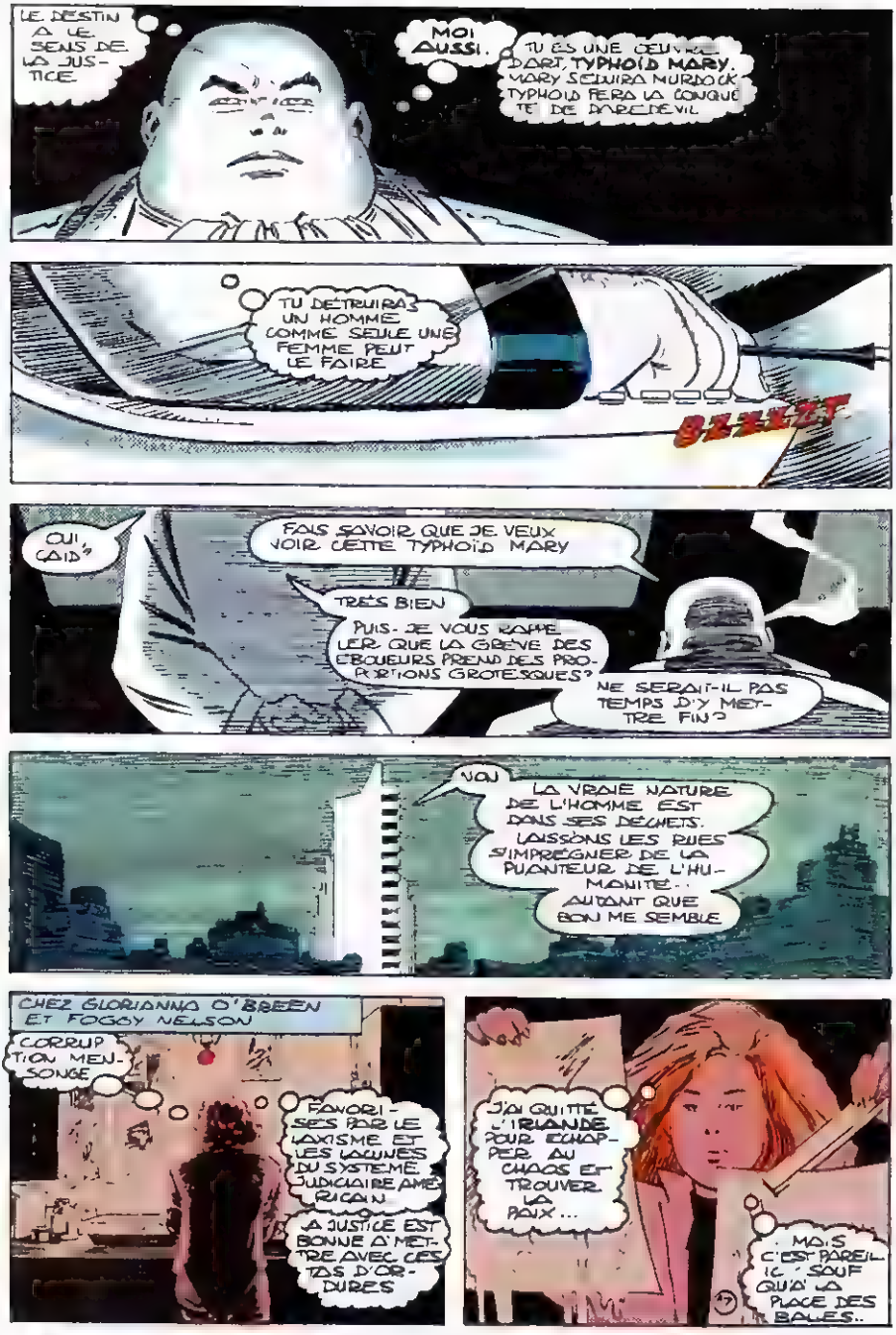
LE DESTIN A LE SENS DE LA JUSTICE
MOI AUSSI.
TU ES UNE OEUVRE D'ART, TYPHOÏD MARY. MARY SCHUIRA MURDOCK TYPHOÏD FERA LA CONQUÊTE DE DAREDEVIL
TU DÉTRUIRAS UN HOMME COMME SEULE UNE FEMME PEUT LE FAIRE
BZZZZT
OUI, CAÏD?
FAIS SAVOIR QUE JE VEUX VOIR CETTE TYPHOÏD MARY
TRÈS BIEN
PUIS-JE VOUS RAPPELER QUE LA GRÈVE DES ÉBOUEURS PREND DES PROPORTIONS GROTESQUES?
NE SERAIT-IL PAS TEMPS D'Y METTRE FIN?
NON
LA VRAIE NATURE DE L'HOMME EST DANS SES DÉCHETS. LAISSONS LES RUES S'IMPRÉGNER DE LA PUANTEUR DE L'HUMANITÉ... AUTANT QUE BON ME SEMBLE
CHEZ GLORIANNA O'BREEN ET FOGGY NELSON
CORRUPTION MENSONGE
FAVORISES PAR LE LAXISME ET LES LOUNES DU SYSTÈME JUDICIAIRE AMÉRICAIN
LA JUSTICE EST BONNE À METTRE AVEC CES TAS D'ORDURES
J'AI QUITTÉ L'IRLANDE POUR ÉCHAPPER AU CHAOS ET TROUVER LA PAIX...
MAIS C'EST PAREIL ICI SAUF QU'ON LA PLACE DES BAUES..

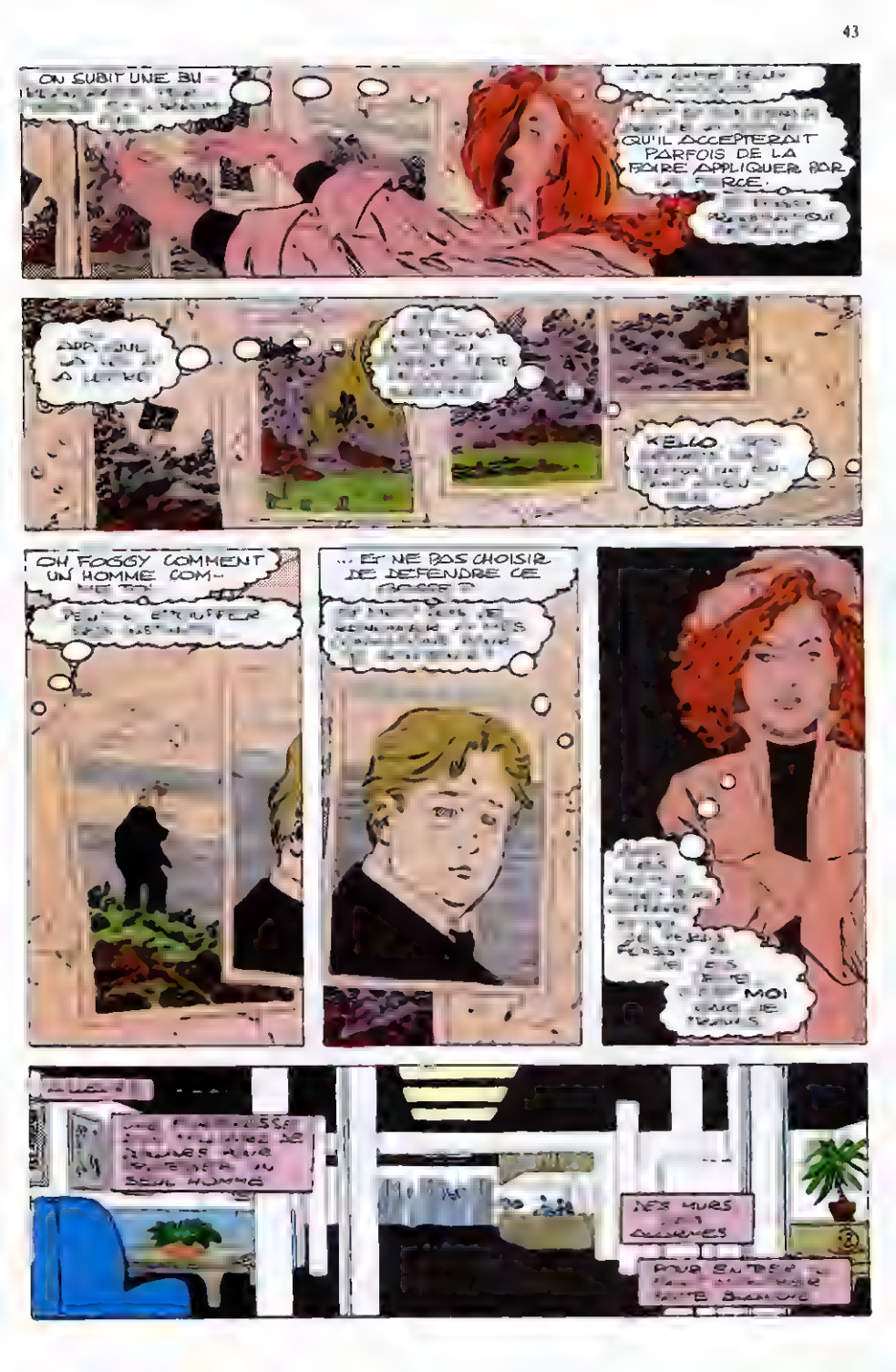
ON SUBIT UNE BU-
QU'IL ACCEPTERAIT PARFOIS DE LA FAIRE APPLIQUER PAR
KELLO
OH FOGGY COMMENT UN HOMME COM-
... ET NE PAS CHOISIR DE DEFENDRE CE
MOI
DES MURS

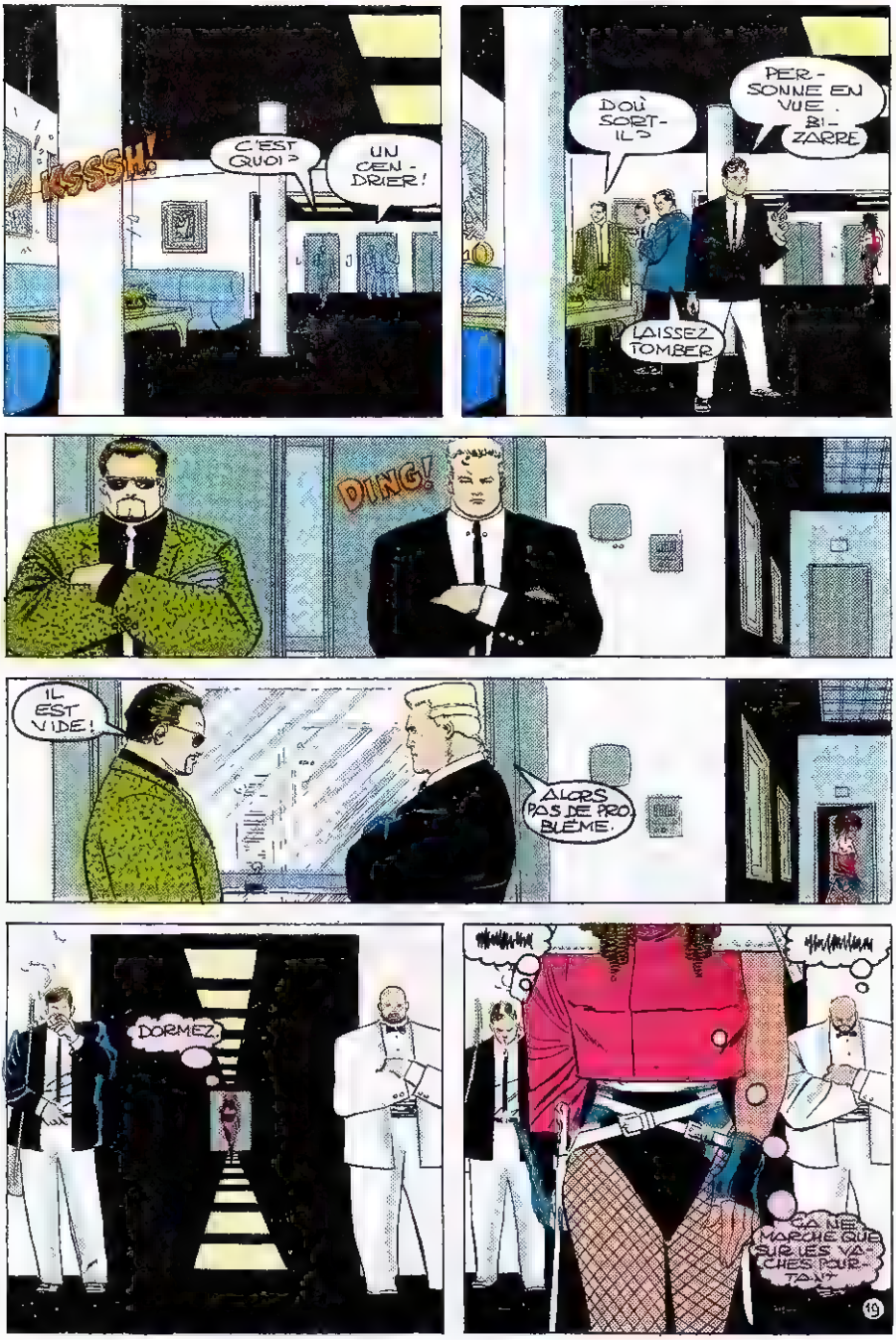
KSSSH!
C'EST QUOI ?
UN CENDRIER !
OÙ SORT-IL ?
PERSONNE EN VUE. BIZARRE
LAISSEZ TOMBER
DING!
IL EST VIDE !
ALORS PAS DE PROBLÈME.
DORMEZ
ÇA NE MARCHE QUE SUR LES VACHES POURTANT
19

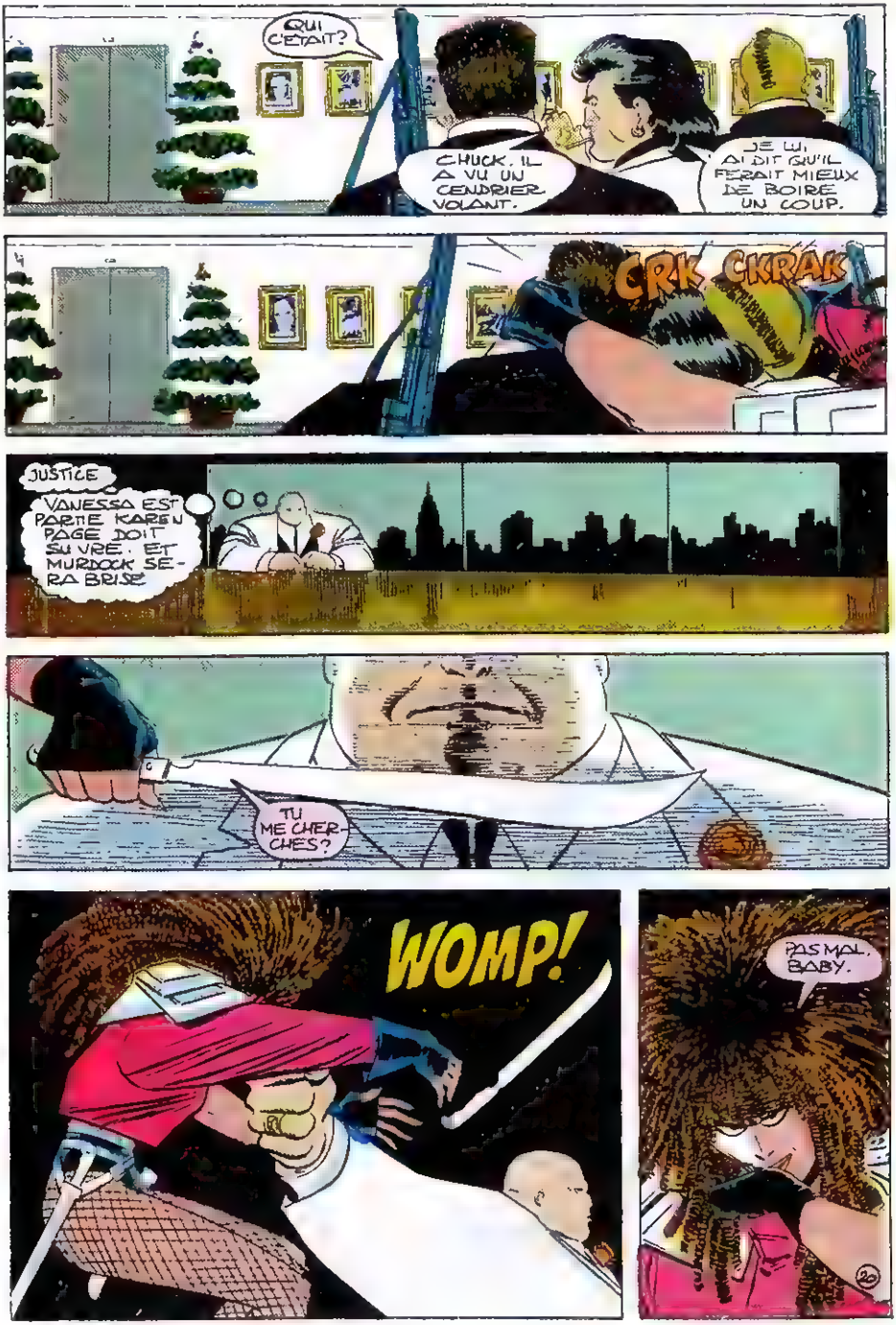
QUI C'ÉTAIT?
CHUCK, IL A VU UN CENDRIER VOLANT.
JE LUI AI DIT QU'IL FERAIT MIEUX DE BOIRE UN COUP.
CRK CKRAK
JUSTICE
VANESSA EST PARTIE. KAREN PAGE DOIT SURVIVRE. ET MURDOCK SERA BRISÉ
TU ME CHERCHES?
WOMP!
PAS MAL, BABY.

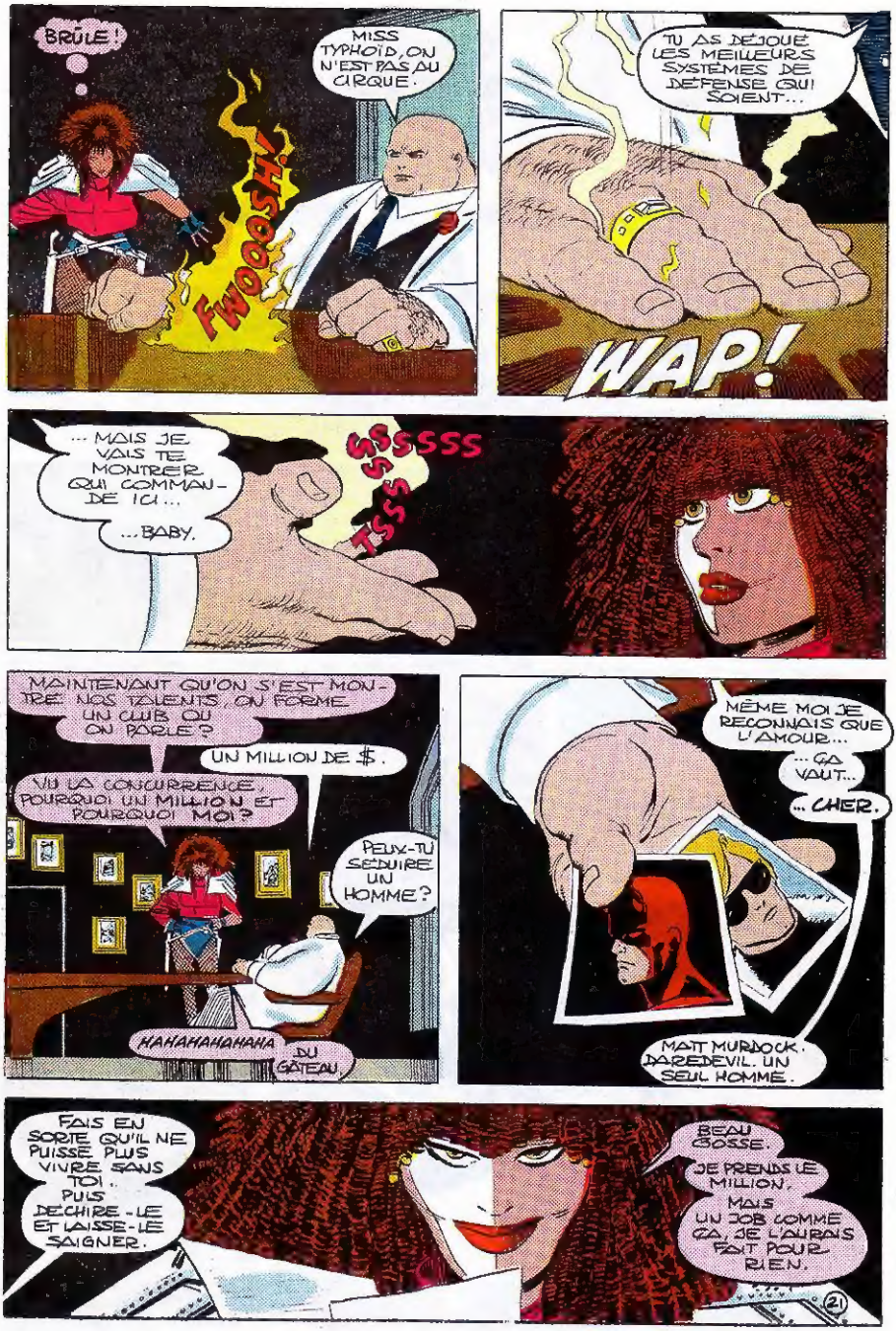
BRÛLE!
MISS TYPHOÏD, OU N'EST PAS AU CIRQUE.
FWOOOSH!
TU AS DÉJOUÉ LES MEILLEURS SYSTÈMES DE DÉFENSE QUI SOIENT...
WAP!
... MAIS JE VAIS TE MONTRER QUI COMMANDE ICI...
...BABY.
SSSSSSSS
TSSSSS
MAINTENANT QU'ON S'EST MONTRÉ NOS TALENTS, ON FORME UN CLUB OU ON PARLE?
UN MILLION DE $.
VU LA CONCURRENCE, POURQUOI UN MILLION ET POURQUOI MOI?
PEUX-TU SÉDUIRE UN HOMME?
HAHAHAHAHAHA
DU GÂTEAU.
MÊME MOI JE RECONNAIS QUE L'AMOUR...
...ÇA VAUT...
...CHER.
MATT MURDOCK. DAREDEVIL. UN SEUL HOMME.
FAIS EN SORTE QU'IL NE PUISSE PLUS VIVRE SANS TOI. PUIS DÉCHIRE-LE ET LAISSE-LE SAIGNER.
BEAU GOSSE.
JE PRENDS LE MILLION, MAIS UN JOB COMME ÇA, JE L'AURAIS FAIT POUR RIEN.
21

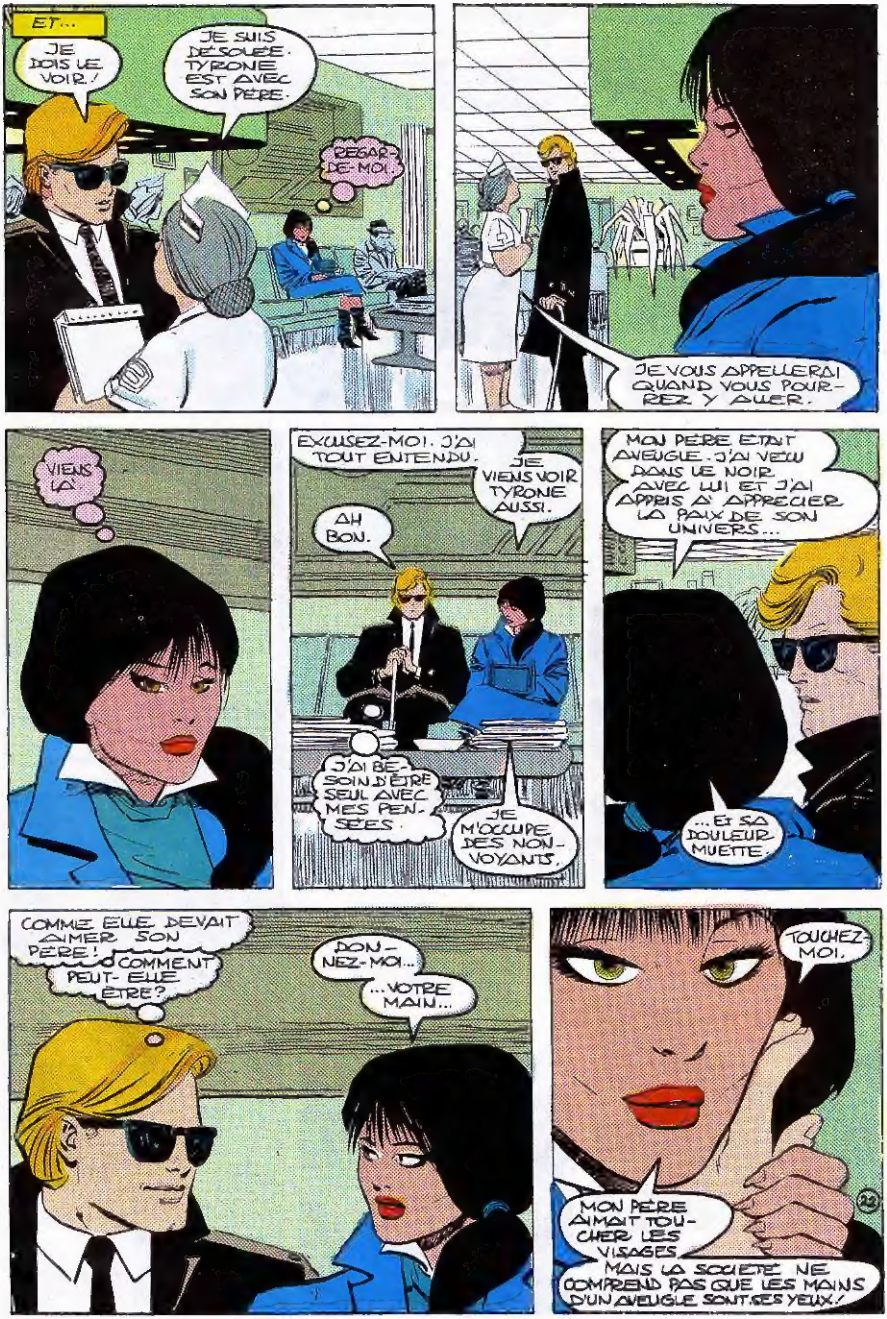
ET...
JE DOIS LE VOIR!
JE SUIS DÉSOLÉE. TYRONE EST AVEC SON PÈRE.
REGARDE-MOI.
JE VOUS APPELLERAI QUAND VOUS POURREZ Y AVOIR.
VIENS LÀ.
EXCUSEZ-MOI. J'AI TOUT ENTENDU.
JE VIENS VOIR TYRONE AUSSI.
AH BON.
J'AI BESOIN D'ÊTRE SEUL AVEC MES PENSÉES.
JE M'OCCUPE DES NON-VOYANTS.
MON PÈRE ÉTANT AVEUGLE, J'AI VÉCU DANS LE NOIR AVEC LUI ET J'AI APPRIS À APPRÉCIER LA PAIX DE SON UNIVERS...
...ET SA DOULEUR MUETTE.
COMME ELLE DEVAIT AIMER SON PÈRE! COMMENT PEUT-ELLE ÊTRE?
DONNEZ-MOI...
...VOTRE MAIN...
TOUCHEZ-MOI.
MON PÈRE AIMAIT TOUCHER LES VISAGES. MAIS LA SOCIÉTÉ NE COMPREND PAS QUE LES MAINS D'UN AVEUGLE SONT SES YEUX!
23

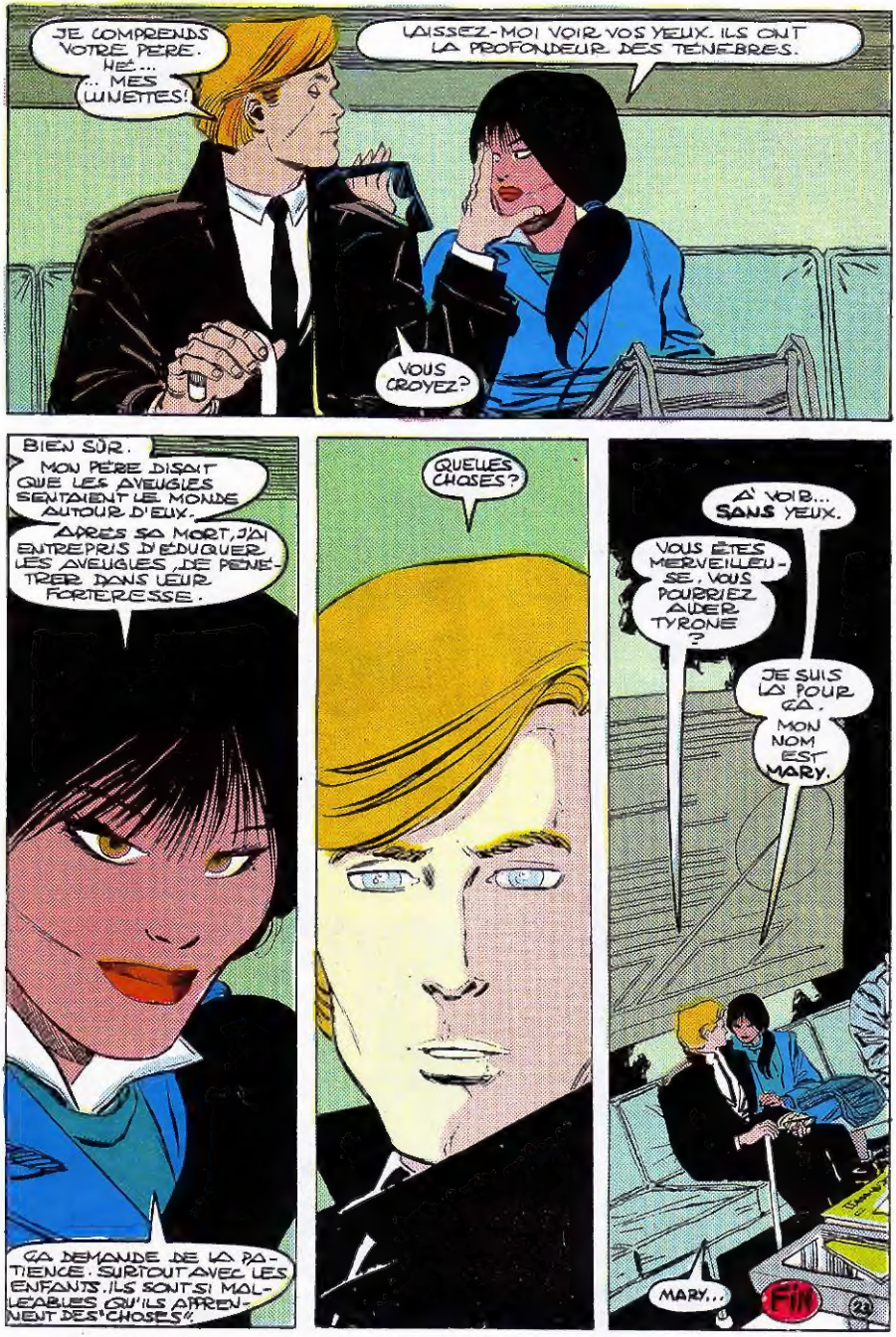

LE PROCHAIN ALBUM DAREDEVIL PARAITRA EN OCTOBRE

Dépôt légal à la date de parution